

GOBIERNO
DE ESPAÑA

MINISTERIO
DE EDUCACIÓN, CULTURA
Y DEPORTE

sepie

SERVICIO ESPAÑOL PARA LA
INTERNACIONALIZACIÓN DE LA EDUCACIÓN

Erasmus+

Jornadas iniciales proyectos KA102-KA116

Madrid, 22-23 de junio de 2016

Aspectos generales convocatoria 2016

#SEPIEKA102

GOBIERNO
DE ESPAÑA

MINISTERIO
DE EDUCACIÓN, CULTURA
Y DEPORTE

Erasmus+

ÍNDICE

- Situación de partida
- Características de los proyectos
- Seguimiento de proyectos
- Localización de empresas/socios

1

Situación de partida

GOBIERNO
DE ESPAÑA

MINISTERIO
DE EDUCACIÓN, CULTURA
Y DEPORTE

sepie

SERVICIO ESPAÑOL PARA LA
INTERNACIONALIZACIÓN DE LA EDUCACIÓN

Erasmus+

Objetivo final

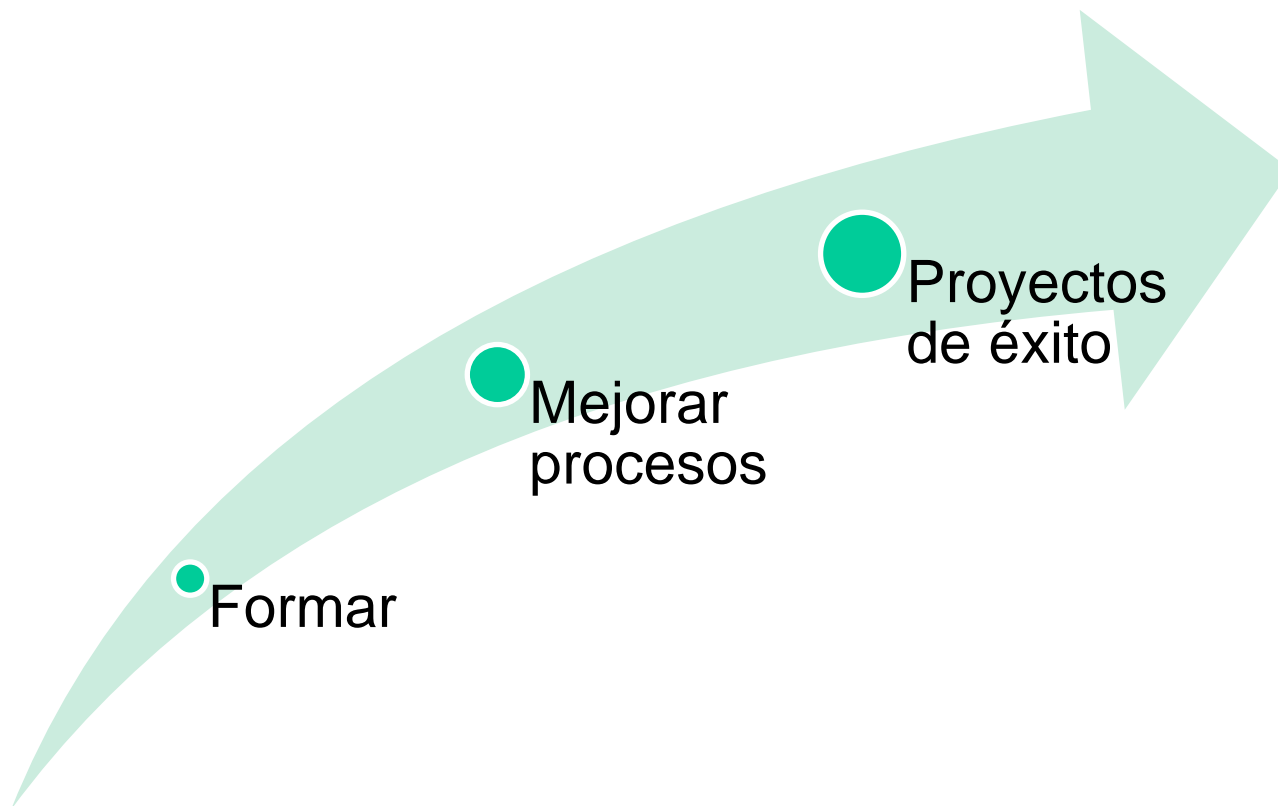

¿En qué fase están los proyectos de 2016?

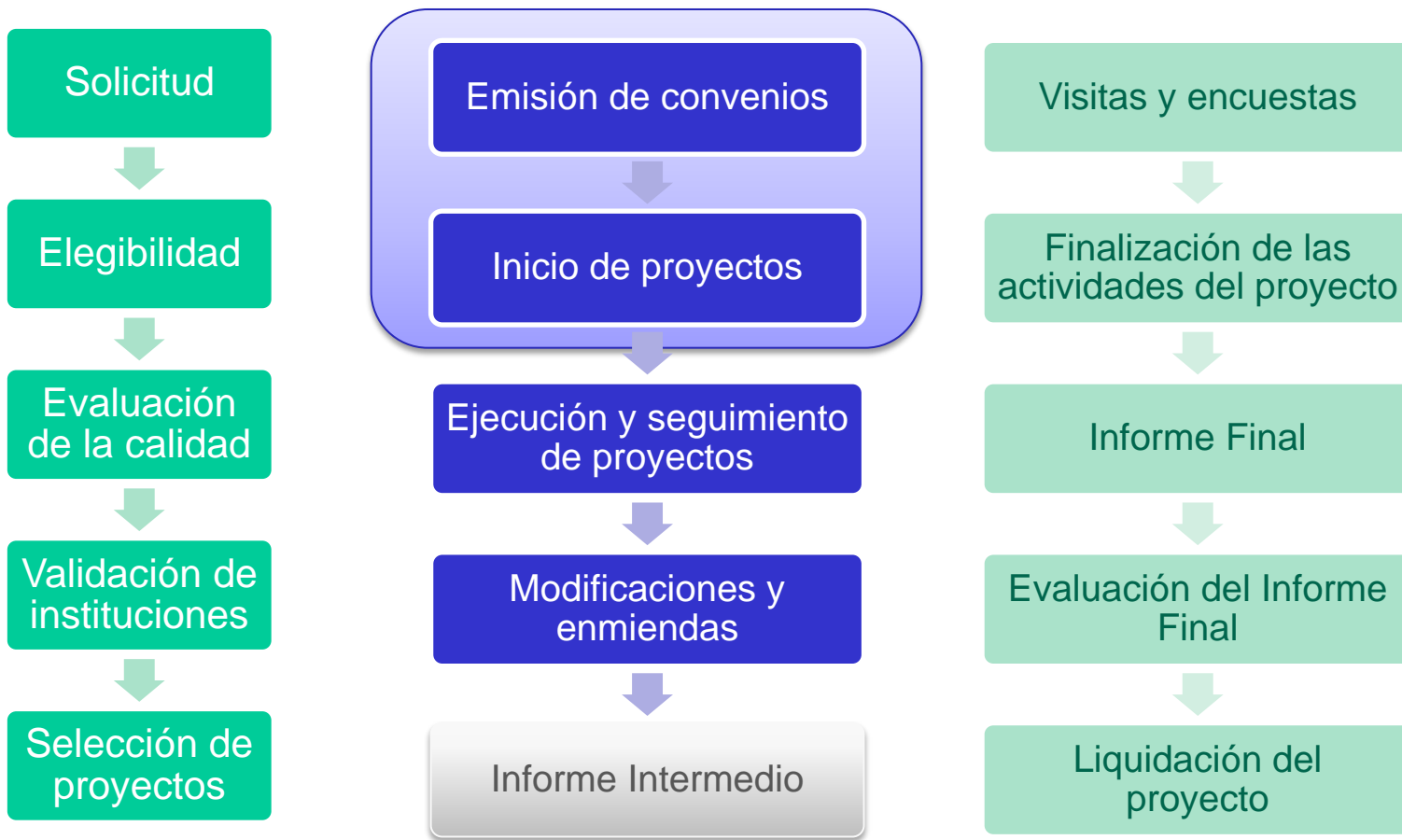

2

Características de los proyectos

Objetivos de los proyectos

Movilidad de estudiantes, recién titulados (1er año) y personal de **FP básica, ciclos formativos de grado medio o formación para el empleo (certificados de profesionalidad)** para la mejora de la:

- adecuación de los perfiles profesionales a las necesidades del mercado laboral
- empleabilidad
- capacitación del profesorado y personal dedicado a la formación y orientación profesional
- certificación y transparencia de cualificaciones
- la formación profesional

GOBIERNO
DE ESPAÑA

MINISTERIO
DE EDUCACIÓN, CULTURA
Y DEPORTE

sepie
SERVICIO ESPAÑOL PARA LA
INTERNACIONALIZACIÓN DE LA EDUCACIÓN

Erasmus+

Fecha inicio y duración de proyectos

Fecha Inicio:
del 1 de junio
al 31 de diciembre
de 2016

Duración:
De 1 año a
2 años
(HAY duraciones intermedias)

Enmiendas: pueden solicitarse ampliaciones de duración de varios meses no excediendo los 2 años.

Actividades admisibles

Estudiantes o Recién titulados

(2 semanas a 12 meses)

**Formación +
Prácticas**

Prácticas

Personal

(2 días a 2 meses)

**Formación
(observación y
prácticas)**

Docencia:

**Nuevo en 2016 -> entrantes –
expertos de empresas Europeas**

Cambios: Se admiten todos los que respeten las transferencias admitidas por convenio, sólo email notificándolo.

Importante: En la Mobility Tool e Informe final deben quedar claras las actividades y pertenencia a niveles FP indicados.

Partidas presupuestarias (coste unitario)

Estudiantes o Recién titulados

Viaje

Apoyo
individual

Apoyo
Lingüístico / OLS
(30 días de actividad
mínimo)

Apoyo
organizativo

Personal

Viaje

Apoyo
individual

Apoyo
organizativo

Acompañantes

Viaje

Apoyo
individual

Importante: el viaje, apoyo individual y apoyo lingüístico son importes destinados al participante de la movilidad.

Partidas presupuestarias (coste real)

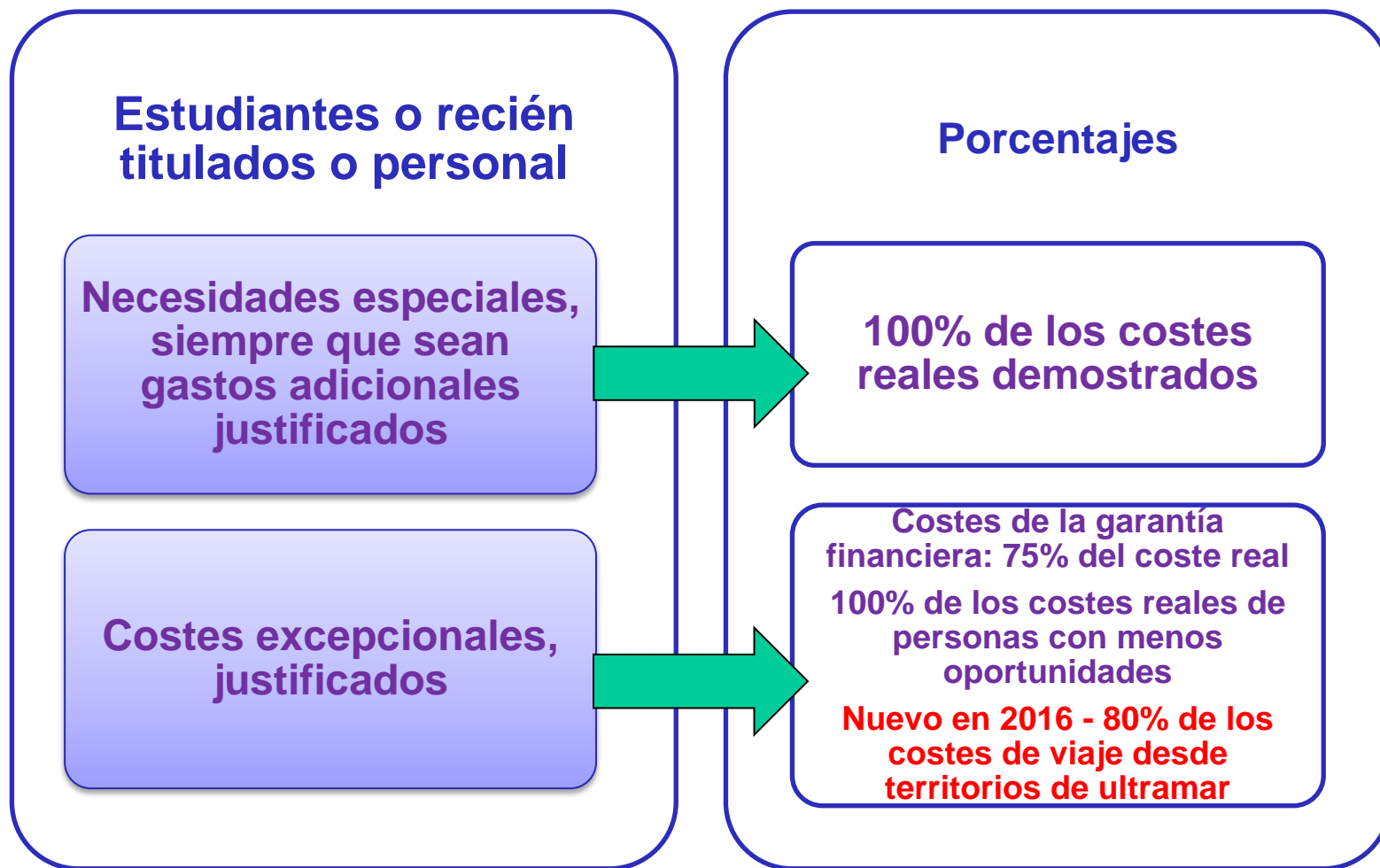

Justificación de gastos y actividades

3

Seguimiento de proyectos

FLUJO DE COMUNICACIÓN

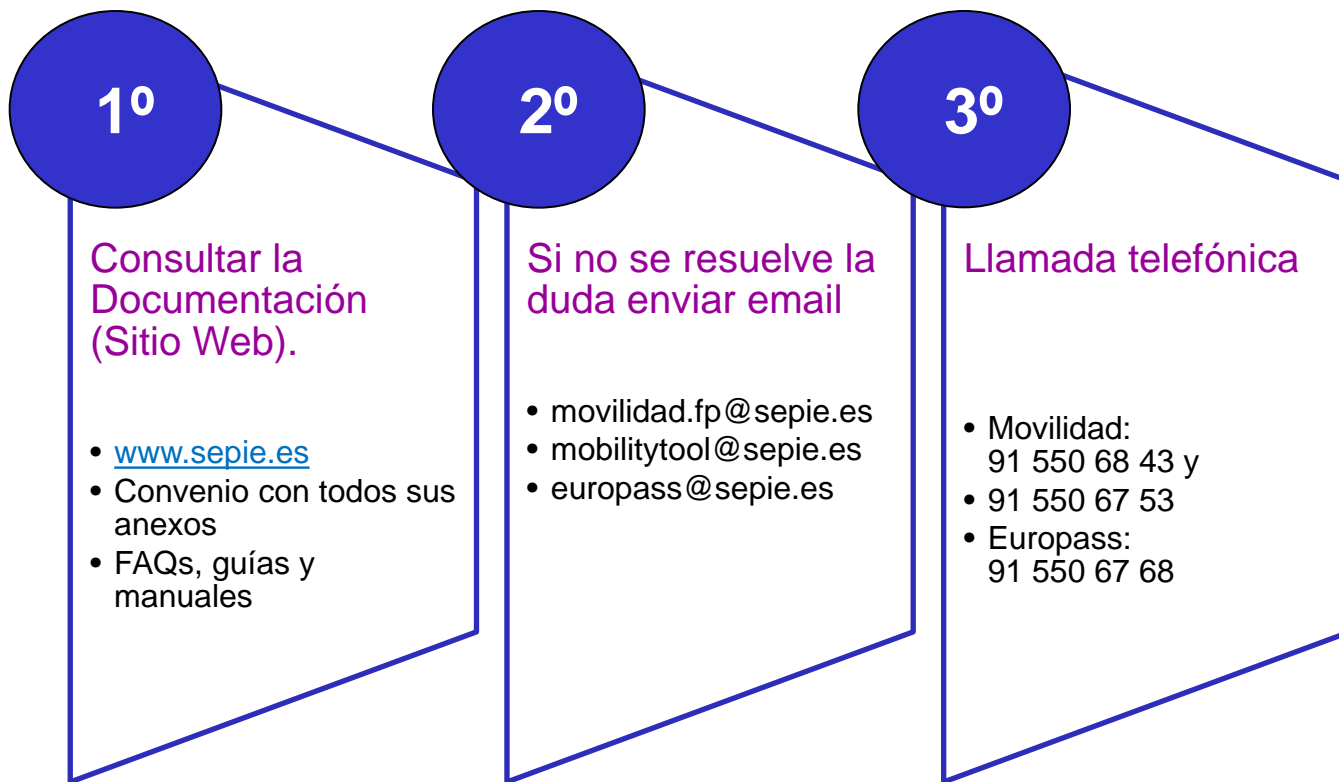

Toda la información está disponible en:

Sitio Web: <http://www.sepie.es/formacion-profesional/seguimiento-2016-KA1.html>

Moodle: <http://www.mecd.es/oapee2/course/view.php?id=11>

Sede electrónica

En 2016 todos las comunicaciones con implicación financiera o cambios sustanciales que afectan al convenio deberán llevarse a cabo por sede electrónica. Están habilitados los procedimientos y mecanismos en la página de seguimiento:

<http://www.sepie.es/formacion-profesional/seguimiento-2016-KA1.html>

Sitio Web de la sede: <https://sepie.gob.es/lang/>

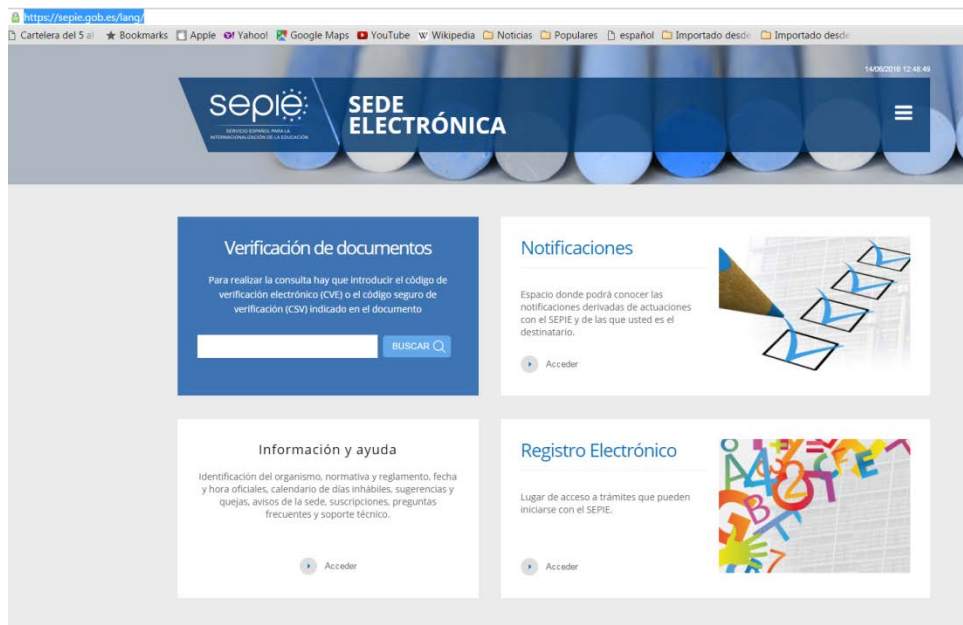

FORMATO DE LOS MENSAJES DE eMail

- Asunto: debe llevar el número de referencia del proyecto seguido del motivo de la consulta.
Ejemplos:
 - 2016-1-ES01-**KA102**-111111 – Enmienda – cambio de ...
 - 2016-1-ES01-**KA116**-111111 – Informe Intermedio – ...
 - 2016-1-ES01-**KA102**-111111 – Informe Final – ...
 - 2016-1-ES01-**KA102**-111111 – Consulta –...

GOBIERNO
DE ESPAÑA

MINISTERIO
DE EDUCACIÓN, CULTURA
Y DEPORTE

sepie

SERVICIO ESPAÑOL PARA LA
INTERNACIONALIZACIÓN DE LA EDUCACIÓN

Erasmus+

Visitas o seguimiento de proyectos

Modificaciones de convenios - enmiendas

Unilaterales

Cambio de representante legal

Cambio de dirección postal

Cambio de denominación legal

Bilaterales

Cambios presupuestarios

Cambio de duración del proyecto

Cambio de socios

OLS: Plataforma de Preparación lingüística

<http://erasmusplusols.eu/es/>
<http://www.sepie.es/formacion-profesional/ols.html>

erasmusplusols.eu/es/

Cartelera del 5 al ★ Bookmarks Apple Yahoo! Google Maps YouTube Wikipedia Noticias Populares español Importado desde Importado desde

Erasmus+ Online Linguistic Support

Español A+ A- Conectarse

Inicio Prueba de nivel Cursos de idiomas Multimedia Contáctanos FAQ

¿ESTÁS LISTO PARA VIVIR UNA NUEVA EXPERIENCIA CON ERASMUS+?

¿Qué es el apoyo lingüístico en línea?

Erasmus+ es el nuevo programa de la UE para la educación, la formación, la juventud y el deporte para el periodo 2014-2020. Erasmus+ ofrece oportunidades para estudiar, formarse, adquirir experiencia laboral y realizar actividades de voluntariado en el extranjero, y uno de sus objetivos estratégicos es fortalecer las competencias lingüísticas y apoyar el aprendizaje de lenguas.

Más información sobre Erasmus+.

El apoyo lingüístico en línea (Online Linguistic Support – OLS) apoya el aprendizaje de idiomas para los participantes en el programa de movilidad Erasmus+. El OLS ofrece a los participantes en las actividades de movilidad a largo plazo de

GOBIERNO
DE ESPAÑA

MINISTERIO
DE EDUCACIÓN, CULTURA
Y DEPORTE

sepie

SERVICIO ESPAÑOL PARA LA
INTERNACIONALIZACIÓN DE LA EDUCACIÓN

Erasmus+

Modificaciones de licencias OLS

Asignar
licencias

Realizar
prueba y
curso

Prueba
final

Solicitud:
Formulario +
email

Más licencias
Beca cero
Otros motivos

ECAS: Sistema de Autenticación de Usuarios

<https://webgate.ec.europa.eu/cas/eim/external/register.cgi>

<http://www.sepie.es/doc/convocatoria/2016/manual-usuario-ecas.pdf>

Imprescindible para solicitar subvención y acceder a las aplicaciones de la Comisión
Ej: MT+

Importante

Usar emails Institucionales

Erasmus+

MOBILITY TOOL+

<http://www.sepie.es/mobilitytool+.html#contenido>

Time	Action	By
hace 2 días	Draft opened by	(beneficiary)
hace 3 días	Draft opened by	(beneficiary)
hace 3 días	Draft by	(beneficiary)
hace 3 días	Draft closed by	(beneficiary)
hace 3 días	Draft closed by	(beneficiary)

At the bottom left, the footer reads "Mobility Tool+ 2.4.0 • 13/06/2016 16:39:06". At the bottom right, there is a link for "Aviso legal".

Se utilizará para registrar:

- Organizaciones socias
- Contactos de los socios
- Movilidades
- Informes

Informes

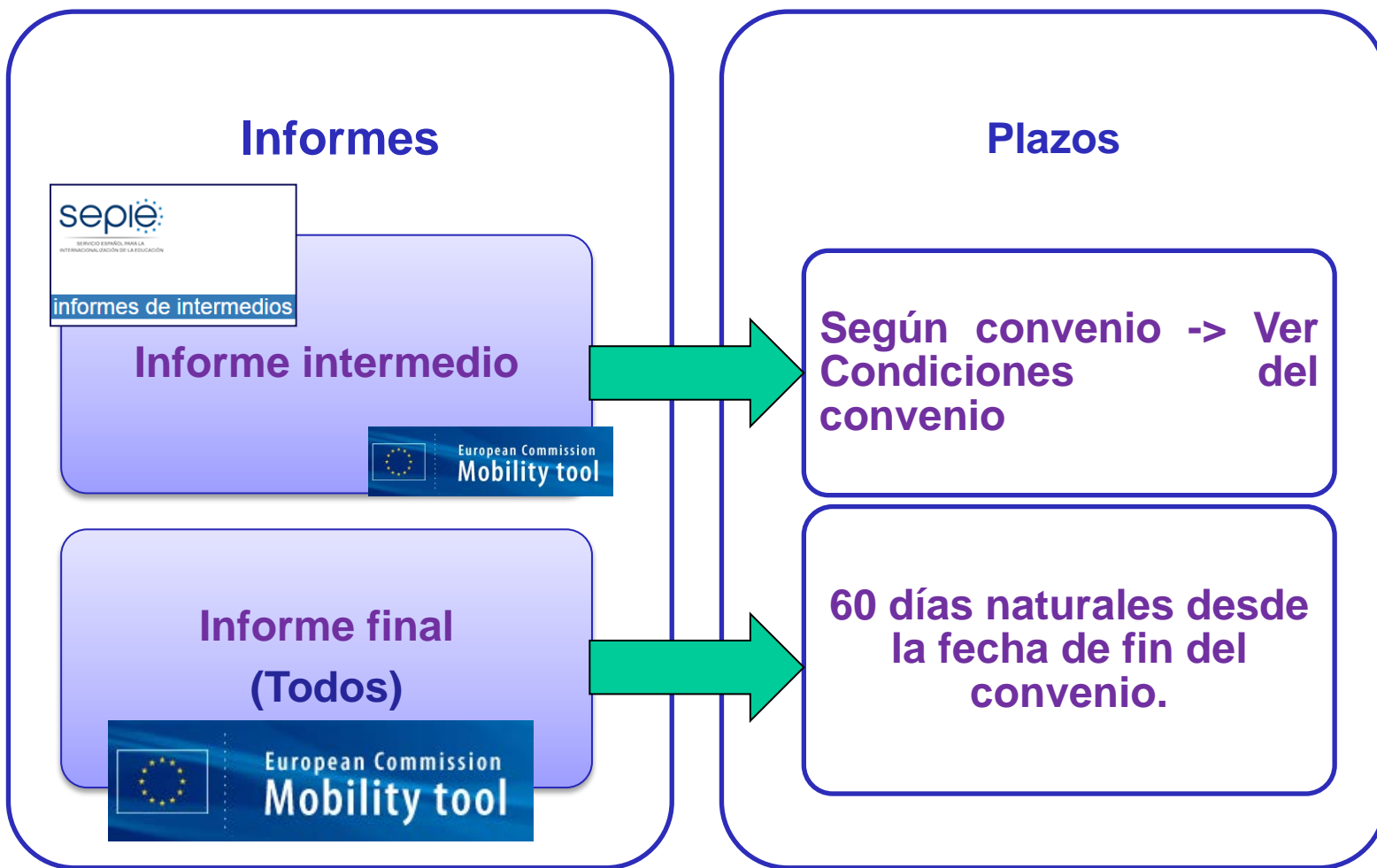

GOBIERNO
DE ESPAÑA

MINISTERIO
DE EDUCACIÓN, CULTURA
Y DEPORTE

sepie
SERVICIO ESPAÑOL PARA LA
INTERNACIONALIZACIÓN DE LA EDUCACIÓN

Erasmus+

A tener en cuenta sobre participantes

Informe
Final

Mobility
Tool+

Justificar que son
estudiantes o recién
titulados matriculados
en la institución de
envío o personal de la
institución
pertenecientes a los
niveles de FP
indicados.

A tener en cuenta sobre socios

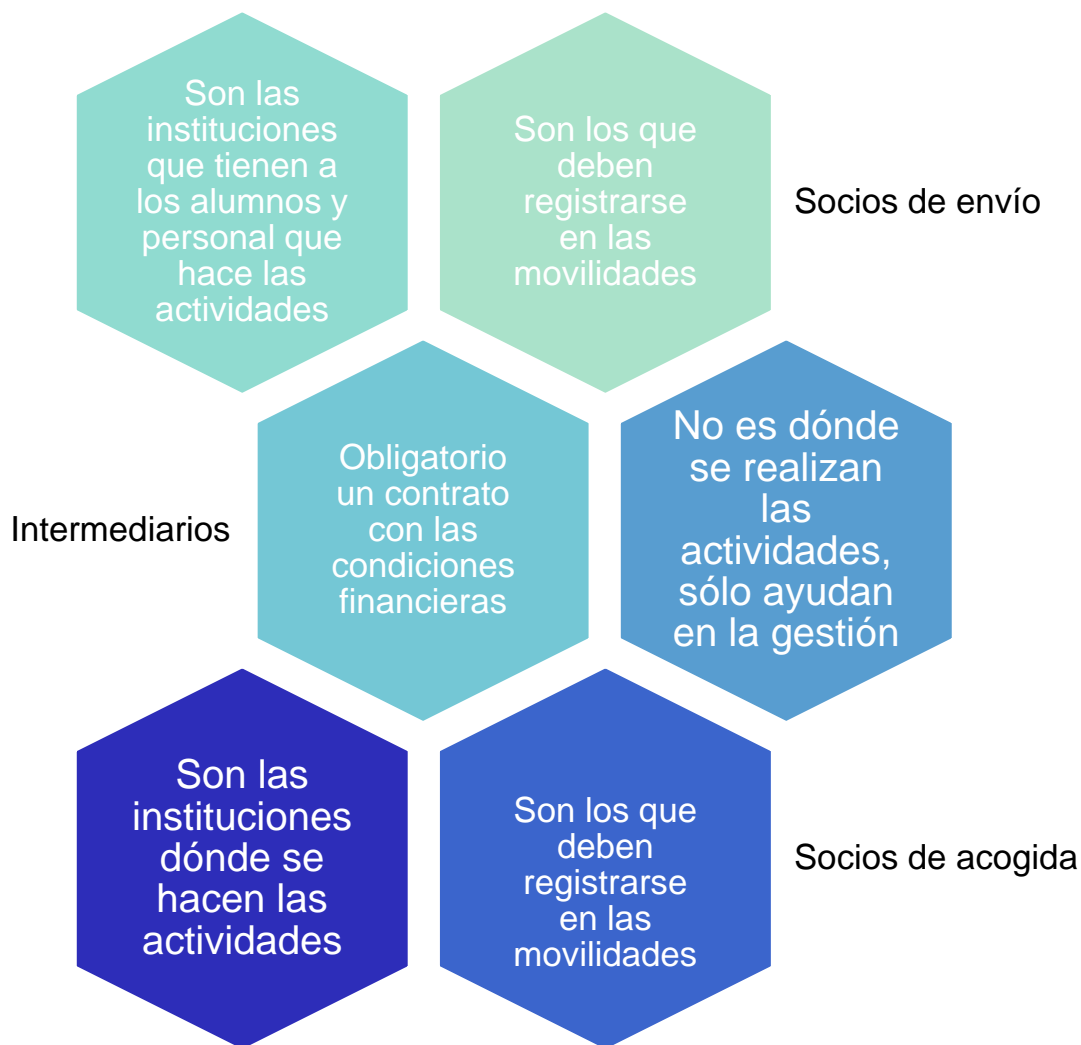

A tener en cuenta sobre movilidades

Deben ser
actividades
admisibles según
Guía de Programa

Aunque se hayan
aprobado si no son
admisibles no se
subvencionarán.

Se enviarán recomendaciones para reconducir las movilidades mal planteadas en la solicitud del proyecto, es imprescindible tenerlas en cuenta.

Prefinanciaciones

- **Prefinanciaciones:**
 - Todos los convenios:
 - 1er pago -> 80%
 - Pago tras informe final -> 20%
 - Convenios de capacidad baja sin riesgo:
 - 1er pago -> 40%
 - 2º pago -> 40% tras informe intermedio que demuestre haber gastado el 70% de la prefinanciación.
 - Pago tras informe final -> 20%

Solicitudes de ampliación y reducción de movilidades

 GOBIERNO DE ESPAÑA
MINISTERIO DE EDUCACIÓN, CULTURA Y DEPORTE

SERVICIO ESPAÑOL PARA LA INTERNACIONALIZACIÓN DE LA EDUCACIÓN
 Erasmus+

Acceso a la subida de informes de intermedios KA1 2015

Por favor, introduzca su e-mail:

Con el informe intermedio en caso de solicitud de aumento o con solicitud de enmienda (en caso de reducción)

Fecha límite para la solicitud:
30 de junio de 2017.

Redistribución de fondos

Los proyectos de más de 1 año podrán solicitar aumento de movilidades con las siguientes condiciones:

- 1. que se le hubiera concedido un importe inferior al solicitado en la propuesta motivo del proyecto.
- 2. haber ejecutado al menos el 50% de las movilidades.
- 3. una buena valoración por parte de los participantes que han realizado las movilidades.
- 4. envío del informe intermedio explicando el desarrollo del proyecto, su gestión y la solicitud de aumento de movilidades junto a la justificación de las mismas.

4

Localización de empresas/socios

Plataforma para búsquedas de empresas I

<http://www.erasmobility.com/>

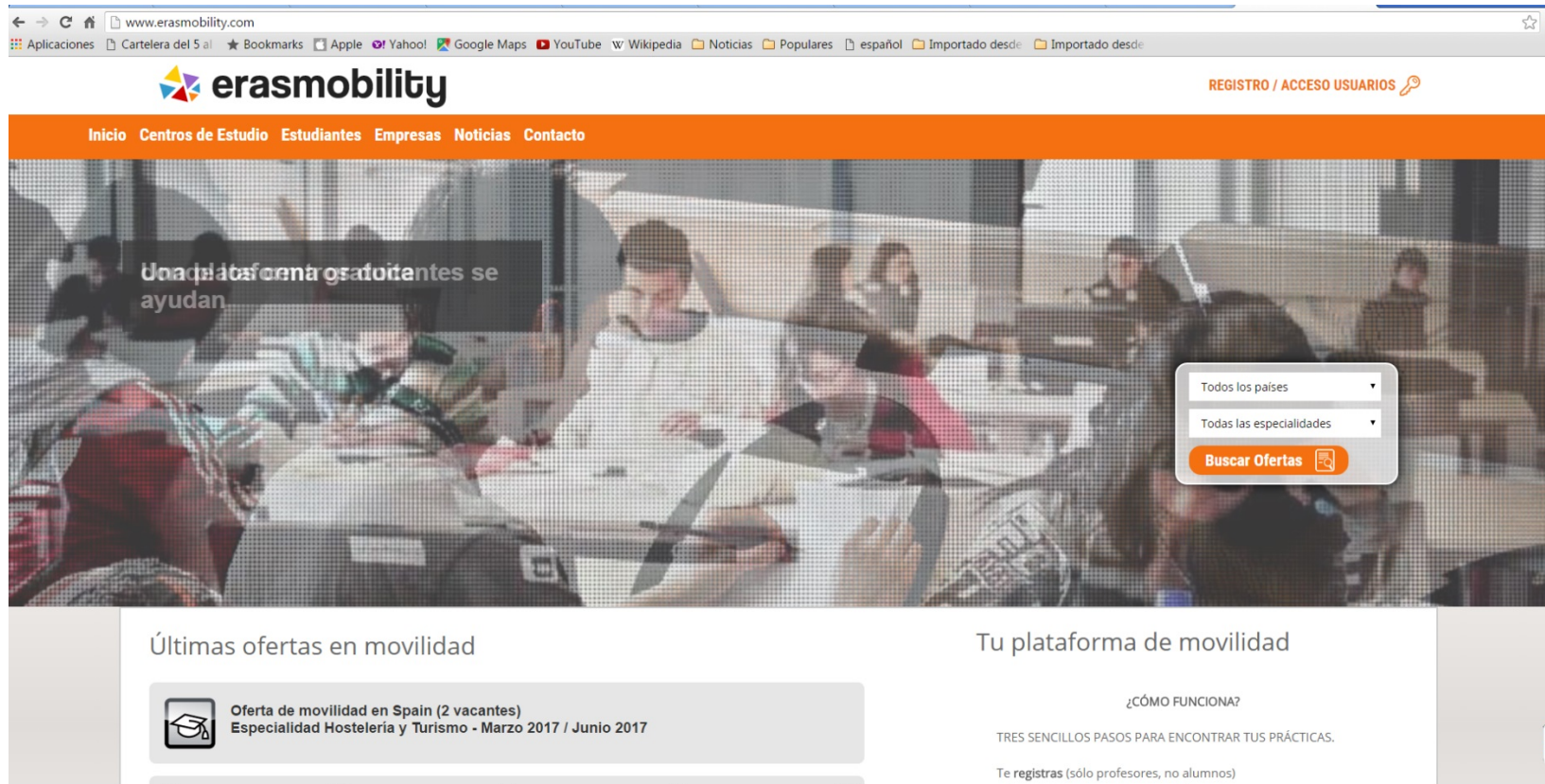

Plataforma para búsquedas de empresas II

<https://ec.europa.eu/eures/droppin/en>

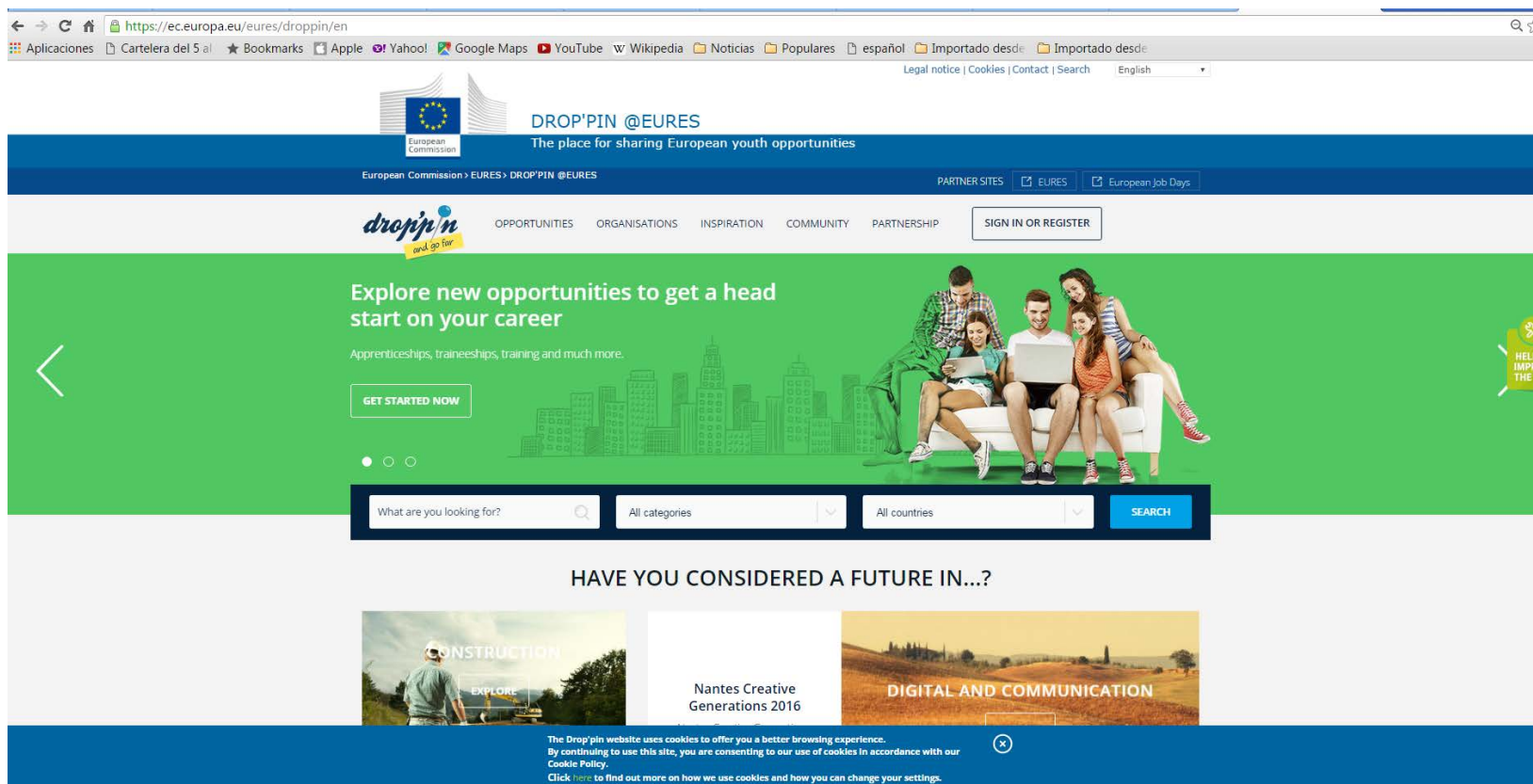

Plataforma para búsquedas de empresas III

Oficial para Educación Superior:
<http://erasmusintern.org/>

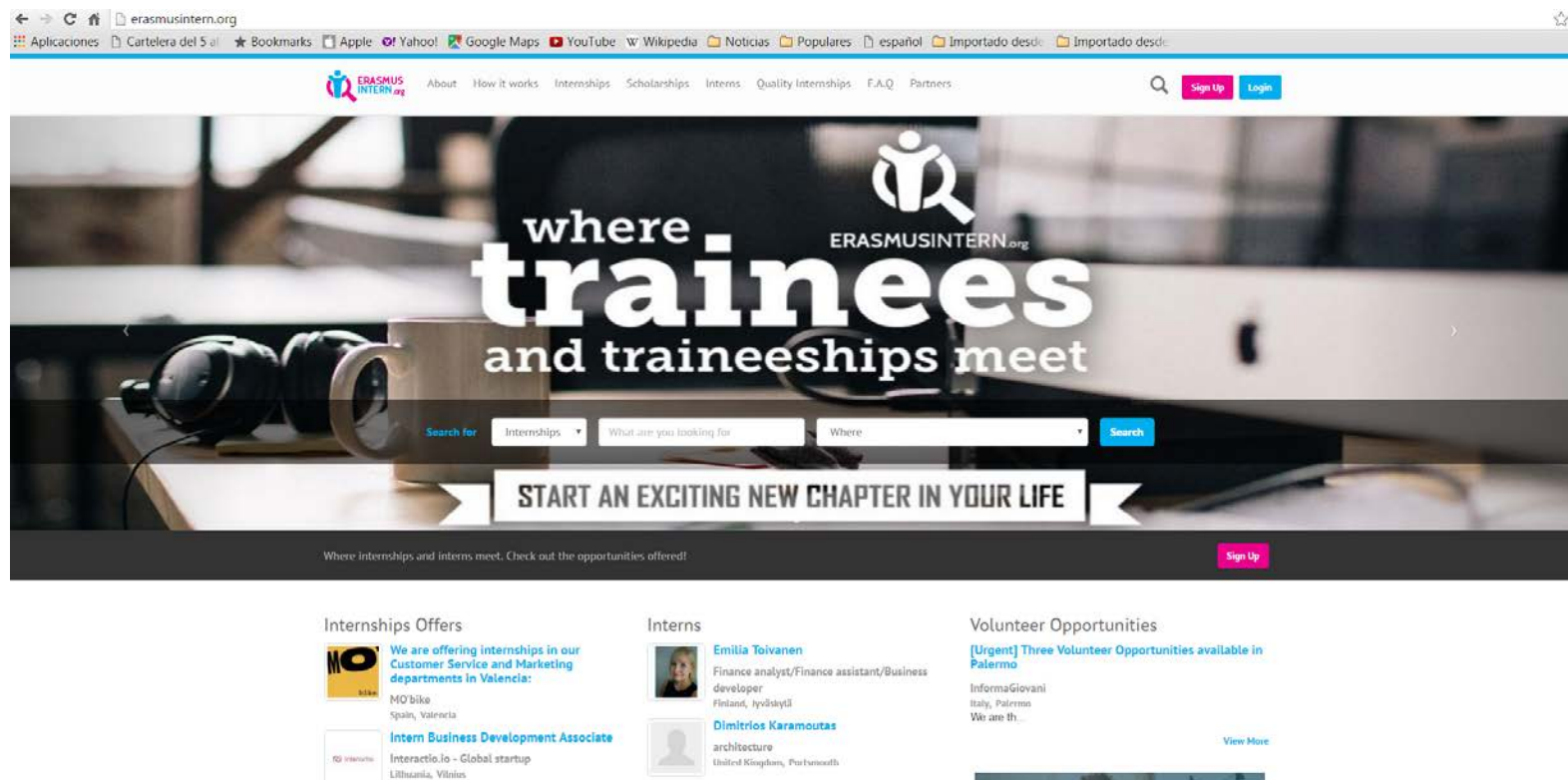

Plataforma para búsquedas de socios I

eTwinning: <http://www.etwinning.net/es/pub/index.htm>

Plataforma para búsquedas de socios II

EPALE (Centros de Formación de adultos):
<https://ec.europa.eu/epale/es>

Plataforma para búsquedas de socios III

School Gateway:
<http://www.schooleducationgateway.eu/en/pub/index.htm>

Seminarios de contacto o visitas de estudio

<http://www.sepie.es/formacion-profesional/seminarios.html#contenido>

www.sepie.es/formacion-profesional/seminarios.html#contenido

Cartelera del 5 al 11 | Bookmarks | Apple | Yahoo! | Google Maps | YouTube | Wikipedia | Noticias | Populares | español | Importado desde | Importado desde

Erasmus+ España

sepie
SERVICIO ESPAÑOL PARA LA
INTERNACIONALIZACIÓN DE LA EDUCACIÓN

MENÚ -

Buscar

Inicio / Formación Profesional / Seminarios de contacto

Seminarios de Contacto de Formación Profesional

Seminarios 2016 | Seminarios 2015

Seminarios de contacto de 2016

CRITERIOS DE SELECCIÓN

La selección de la institución se efectuó atendiendo a los siguientes criterios:

- El nivel de idioma inglés indicado por los participantes.

Solicitudes de Formación Profesional

- Información
- Formularios comentados
- Formularios electrónicos
- Documentos informativos

Gobierno
de España

Ministerio
de Educación, Cultura
y Deporte

sepie

Servicio Español para la
Internacionalización de la Educación

Erasmus+

Preguntas y debate

dreamstime.com

Gracias por su atención

Servicio Español para la Internacionalización de la Educación (SEPIE)

www.sepie.es / www.erasmusplus.gob.es
unidad.fp@sepie.es y movilidad.fp@sepie.es

