



Europass: facilitando el reconocimiento de las movilidades Erasmus+

Convocatoria 2025 - KA122 VET

Tenerife, 17 septiembre 2025

Índice

1. Contextualización
2. El Portal Europass
3. Suplementos Europass
4. El Documento de Movilidad Europass (DME)
5. Página web del CNE

1

Contextualización

Contextualización

Europass tiene **3 grandes dimensiones**:



1. **El Portal Europass:** plataforma web con herramientas digitales. Al servicio de cualquier ciudadano.
2. **Suplementos Europass:** documentos informativos sobre las titulaciones de FP y los certificados de profesionalidad. Al servicio de los estudiantes de dichas enseñanzas.
3. **El Documento de Movilidad Europass (DME):** documento que sirve para el reconocimiento de competencias, capacidades y actividades realizadas en el extranjero. Al servicio de participantes de proyectos de movilidad Erasmus+.

2

El Portal Europass

El Portal Europass: Página web

<https://europass.europa.eu/es>



Registro INDIVIDUAL.
Para TOD@S.
Fomentarlos en el aula.

El Portal Europass

- e **Iniciativa** de la Comisión Europea **en constante evolución**, coordinada por **37 CNE**.
- e Una **plataforma digital gratuita** para **gestionar nuestro aprendizaje y carrera profesional a lo largo de la vida**.
- e **Reconocida** en todo el **ámbito europeo** y disponible en **31 idiomas**.

OBJETIVOS

- e Ofrecer herramientas digitales para facilitar la empleabilidad de los usuarios.
- e Facilitar la movilidad académica y profesional.
- e Fomentar la transparencia de las cualificaciones y las competencias.
- e Fortalecer el **vínculo** entre **formación** y **mundo laboral**.

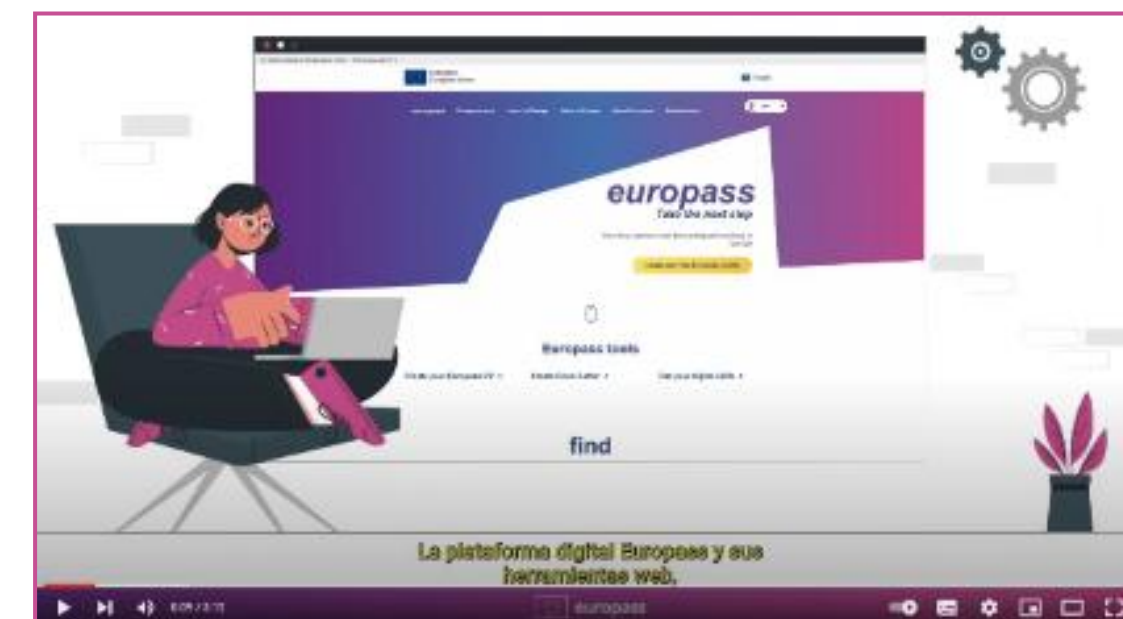

El Portal Europass: Herramientas y Posibilidades

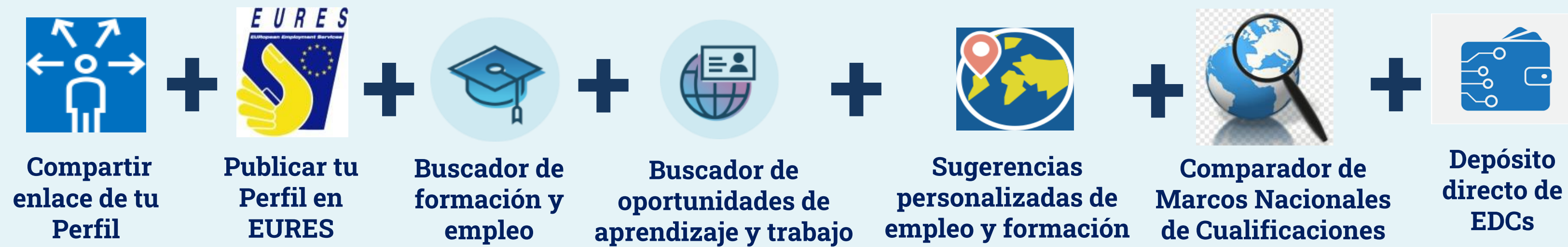

El Portal Europass: Datos estadísticos

¡Cumplimos 20 años! Nuevo Portal se lanzó, 1 julio 2020.

- Más de **120 millones de visitas** en total (\approx 50.000 / día).
- Más de **8,2 millones de usuarios** registrados.
- Más de **9,2 millones de CV** descargados en 2024
- Más de **3,6 millones de CV** en 2025
- España ocupa la 4ª posición.**
- Registro y acceso **desde todo el mundo.**

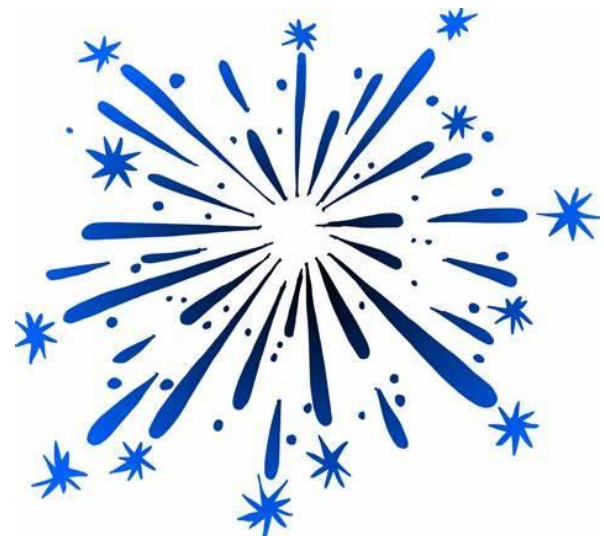

- En el 2022
- En el 2023
- En el 2024
- En el 2025

**España
3ª posición**

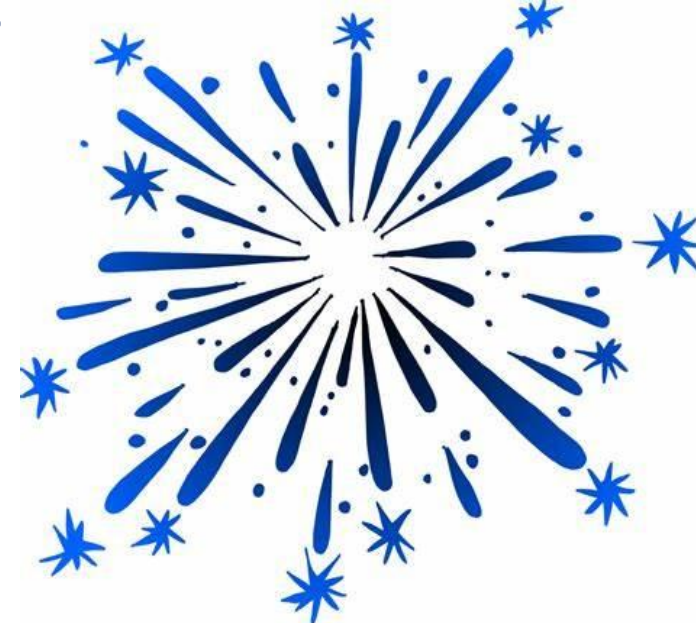

Country	Visitors	Sessions
Italy	11.996.573	20.152.543
Portugal	2.608.780	4.073.126
Spain	957.403	1.587.432
Romania	670.949	1.002.529
India	612.338	904.435
United States	551.059	945.806
Germany	491.651	904.171
Germany	491.173	1.023.752
No data	356.657	578.682
France	353.832	482.487
Pakistan	340.336	505.283
Turkey	216.174	330.311
Greece	211.802	419.007
Croatia	184.850	274.456
Belgium	166.333	244.473

3

Suplementos Europass

Suplementos Europass



- **Documento informativo** expedido y avalado por el Ministerio de Educación, Formación Profesional y Deportes para fomentar el reconocimiento.
- Permite explicar a empresarios e instituciones educativas en qué consisten las **enseñanzas de FP** (grados básico, medio y superior), **artísticas, deportivas** y los **certificados de profesionalidad**.
- **NO es nominativo**, pero se puede complementar con un “**Anexo Voluntario**”.
- **NO sustituye al título** pero lo complementa.
- Para romper barreras lingüísticas: en **español e inglés**.
- Contiene **información** sobre: resultados, calificaciones, créditos, contenidos, tipo y nivel de la cualificación, la institución emisora y el sistema educativo nacional.
- Se deberían **entregar por defecto** al finalizar los estudios.
- Fácilmente **descargable**: **Accede aquí**
- De gran ayuda en la elaboración de currículums.

SUPLEMENTO AL TÍTULO (*)	
ESPAÑA	
DENOMINACIÓN DEL TÍTULO (idioma original: ES)	
TÉCNICO SUPERIOR EN ALOJAMIENTO	
TRADUCCIÓN DE LA DENOMINACIÓN DEL TÍTULO (idioma)	
DESCRIPCIÓN DEL PERFIL PROFESIONAL	
<p><u>Competencia general</u></p> <p>Administrar el área de alojamiento, a partir de los objetivos generales del establecimiento, asegurando la acogida y atención del cliente y la correcta prestación de los servicios del área.</p> <p><u>Unidades de competencia</u></p> <ol style="list-style-type: none"> Organizar, gestionar y supervisar el servicio de recepción, conserjería y comunicaciones. Organizar y supervisar el servicio de pisos, áreas públicas, lavandería, planchero, prestando asistencia técnica y operativa. Planificar y controlar el área de alojamiento. Organizar, ejecutar y controlar el desarrollo de acciones comerciales. 	
Ocupaciones:	
Director de establecimiento/a.	Cargado de comunicaciones.
Gobernante/a.	Cargado de limpieza.
de recepciónista de call center.	Promotor de alojamiento. Encargado de reservas.
(*) Nota explicativa	
Este documento está concebido como información adicional al título en cuestión, pero no tiene por sí mismo validez jurídica alguna. La estructura de esta descripción se ha elaborado en aplicación de las Resoluciones del Consejo 93/C 49/01 de 3 de diciembre de 1992 sobre la transparencia de las cualificaciones profesionales y 96/C 224/01 de julio de 1996 sobre la transparencia de los certificados de formación profesional de la Recomendación al Parlamento Europeo y del Consejo Relativa a la movilidad en la Comunidad de los estudiantes, las personas en formación, los voluntarios, los profesores y los formadores, de 07/2001 (09/08/01).	
La autoridad expedidora de este suplemento al título podrá dejar en blanco todo recuadro del mismo que considere irrelevante.	

4

El Documento de Movilidad Europass

El Documento de Movilidad Europass (DME)

- Es el **gran nexo de unión** entre  Erasmus+ y  europass
- Especial relevancia en FP y Escolar puesto que es una **herramienta sistematizada para el reconocimiento de la participación en proyectos de movilidad** trasnacionales de estudiantes, profesores y/o formadores.
- OBJETIVOS:**
 - **Reconocer los aprendizajes, conocimientos y competencias** que el participante ha adquirido en el país extranjero al que haya viajado para estudiar o adquirir una experiencia laboral.
 - **Potenciar la empleabilidad** del participante.
- En su expedición **pueden participan al menos dos organizaciones:** la de origen (nacional) y la de acogida (extranjera).
- Cada país europeo tiene su propio procedimiento** de expedición de DME para SUS ciudadanos como organización de origen.



El DME – Aplicativo Nacional CERRADO

<https://sepie.erasmusplus.gob.es/europassmobility/index>



¡¡Aplicación
cerrada desde 4
julio 2025!!

El DME – Nuevo Módulo Descarga

<https://sepie.erasmusplus.gob.es/europassmobilitydme/>

- No se puede realizar ningún trámite en el aplicativo cerrado.
- **NUEVO** módulo de descarga para que los BEN puedan acceder a cualquier DME anterior que haya sido validado por el SEPIE previamente.
- Se necesita el **código alfanumérico** del DME validado.
- En el CNE del SEPIE tenemos acceso al **histórico nacional** de todos los DME validados, descartados y anulados desde 2009.
- Si no se tiene el código, mandad un listado con los nombres y apellidos de los participantes al CNE (solo DME validados por SEPIE).
- Guardarse copia de los DME en caso de revisión documental.

 europass

Europass
¡Da un paso más!

Europass
mobility -
Descargas
DME

Europass Mobility - Módulo de descargas del DME

Descarga cualquier Documento de Movilidad Europass que haya sido validado por el SEPIE aquí

Por favor, inserta el código de referencia de tu documento::

En español

En inglés



© Copyright 2025
Europass mobility - Descargas DME
Todos los derechos reservados

El DME – Nuevo Módulo Descarga

<https://sepie.erasmusplus.gob.es/europassmobilitydme/>

europass

europass

Movilidad Europass

Registro Nacional: 49981

Código de Verificación: 24589701QXVW

Europass Validar
SEPIE

europass Mobility - Módulo de validación

Línea de búsqueda

Introduce cualquier Documento de Movilidad y haz clic en el botón de Búsqueda para validar.

Por favor, inserta el código de referencia de tu documento de movilidad en este campo:

En español

En inglés

Titular del documento

APELLIDO(S)

NOMBRE(S)

DIRECCIÓN

FECHA DE NACIMIENTO

NACIONALIDAD

Organización que expide el documento

NOMBRE DE LA ORGANIZACIÓN

FECHA DE EXPEDICIÓN

añol

to en Español

añol

pañol

pañol

en Español

pañol

pañol

ñol

Español

pañol

El DME – Nuevo Procedimiento

europass

Movilidad Europass
[Número de Movilidad Europass] [Acuerdo de aprendizaje]

[Nombre] [Apellidos]

[Programa y tipo de actividad / Título]
[DD/MM/AAAA – DD/MM/AAAA]

PROGRAMA DE APRENDIZAJE EN EL QUE ESTÁ INSCRITO O PUESTO QUE OCUPA EN LA ORGANIZACIÓN DE ENVÍO

ORGANIZACIÓN DE ACOGIDA
CIUDAD Y PAÍS DE ACOGIDA
CORREO ELECTRÓNICO/ TELÉFONO

ÁMBITO
TIPO

Resultados de aprendizaje

[Para antes y después de la Movilidad es obligatorio seleccionar A, B o C o una combinación de ellas. Elimine las líneas que no sean necesarias.]

[OPCIÓN A] MARCO EUROPEO DE LAS COMPETENCIAS CLAVE PARA EL APRENDIZAJE A LO LARGO DE LA VIDA

COMPETENCIA EN LECTURA Y ESCRITURA

COMPETENCIA MULTILINGÜE

COMPETENCIA MATEMÁTICA Y COMPETENCIA EN CIENCIA E INGENIERÍA

COMPETENCIA DIGITAL

COMPETENCIAS INTERPERSONALES Y HABILIDAD PARA ADQUIRIR NUEVAS COMPETENCIAS

COMPETENCIA EN CIUDADANÍA ACTIVA

COMPETENCIA EMPRENDEDORA

COMPETENCIA EN CONCIENCIA Y EXPRESIÓN CULTURALES

Movilidad Europass es un documento europeo tipificado, que describe en detalle el contenido y los resultados obtenidos por una persona durante una estancia en otro país europeo con fines formativos.

© Unión Europea, 2005
https://europass.nu/europass/
Página 11/7

UNA MISMA PLANTILLA

1. Learning Agreement

Documento previo a la movilidad
(dirigido al centro/AN)

2. Certificado de resultados de aprendizaje = DME

Documento después de la movilidad
(dirigido al participante)

BM

Anexo 6:
Plantilla Word
editable

BM

Anexo 6:
Plantilla Word
editable

Inicio
Formación Profesional
Solicitud y Seguimiento KA1 2025

Solicitud y Seguimiento KA1 Formación Profesional

Convocatoria 2025

Registro electrónico

Convenios de subvención

Estado de las solicitudes

Convocatoria

Acceso al registro electrónico del SEPIE
Instrucciones sobre cómo firmar un documento digitalmente

Anexos al convenio de subvención con un único beneficiario KA121-VET
Anexos al convenio de subvención con varios beneficiarios (consorcios de movilidad) KA121-VET

Anexos al convenio de subvención con un único beneficiario KA122-VET

El Documento de Movilidad Europass – BM

OBJETIVO: potenciar la empleabilidad del participante, sobre todo si son estudiantes.

- **BM depende de Bruselas.** Ellos brindan el servicio técnico e implementan el aplicativo.
- El DME en BM **no está disponible para las movilidades en grupo**. Usar plantilla Word en este caso.
- Es un documento **INDIVIDUAL**.
- Al documento se le asigna un número de identificación automático que aparecerá reflejado en el encabezado.
- Una vez cumplimentado lo que te pida el aplicativo se **descarga el documento como Word o PDF**.
- La búsqueda de firmas, fuera del aplicativo, por los canales habituales. **Tan solo una firma es obligatoria:** la de la institución de origen o la de acogida.
- El SEPIE no interviene en el procedimiento, ni lo valida, ni lo supervisa.
- Una vez cumplimentado y firmado, se da por finalizado el mismo. **Se guarda copia y se entrega al participante.**



El Documento de Movilidad Europass – BM

Menú de contenido

<

Detalles

Organizaciones participantes

Personas asociadas

Visitas preparatorias

Actividades de movilidad

Menos oportunidades

Presupuesto

Enmiendas

Actividad

Participantes

Documentos

Total mobility activity grant : 3 004,00 € BORRADOR

+ Crear borrador de documento

Tipo de actividad *
Short-term learning mobility of VET learners

Crear borrador de documento

Movilidad *

Cristina MOB-0001)

Tipo de documento *

Learning agreement

Europass Mobility certificate

Cancelar

Crear borrador

El Documento de Movilidad Europass – BM

Actividades de movilidad individual

Actividades de movilidad en grupo

Objetivos

Informes de los participantes

Documentos

Documentos

Listado de Documentos de Movilidad (0)

Q

Buscar...

Buscar

Acciones masivas

Más filtros

Título del documento	Identificación de la actividad de movilidad	Fecha de creación	Tipo de actividad	Nombre del participante	Apellido del participante	País receptor	Fecha de inicio	Fecha de finalización	Estado d documento	[recargar]
Certificado de movilidad Europass_96815-MOB-0001	MOB-0001	27-03-2025	Movilidad de aprendizaje a corto plazo de los estudiantes de EFP	Cristina		Bélgica	05-05-2025	20-06-2025	COMPLETA CODIFICAD	Comportamiento
Acuerdo de aprendizaje_96815-MOB-0001	MOB-0001	27-03-2025	Movilidad de aprendizaje a corto plazo de los estudiantes	Cristina		Bélgica	05-05-2025	20-06-2025	COMPLETA CODIFICAD	Comportamiento

Borrar

Vista

Editar

Generar PDF

Generar palabra

Copiar documento

El DME – Plantilla Word editable

OBJETIVO: potenciar la empleabilidad del participante, sobre todo si son estudiantes.

- Es una **versión simplificada del LA**. No son necesarios todos los campos. Se eliminan los que no procedan. Descarga la versión reducida AQUÍ
- Es un documento **INDIVIDUAL**.
- Al documento NO se le asigna el número de identificación automáticamente (encabezado).
- La búsqueda de firmas, fuera del aplicativo, por los canales habituales. **Tan solo una firma es obligatoria:** la de la institución de origen o la de acogida.
- El SEPIE no interviene en el procedimiento, ni lo valida, ni lo supervisa.
- Una vez cumplimentado y firmado, se da por finalizado el mismo. **Se guarda copia y se entrega al participante.**

5

Página web del CNE

Página web del Centro Nacional Europass

<http://www.sepie.es/iniciativas/europass>

Sede Electrónica e-sepie

GOBIERNO DE ESPAÑA
MINISTERIO DE UNIVERSIDADES

sepie
SERVICIO ESPAÑOL PARA LA INTERNACIONALIZACIÓN DE LA EDUCACIÓN

MENÚ

- SEPIE
- Erasmus+
- Internacionalización
- Iniciativas
- Comunicación
- Sede Electrónica SEPIE
- Portal e-sepie
- Jornadas
- Documentación
- Empleo público

Europass

- Evaluadores y Expertos Externos
- Universidades Europeas
- Figuras inspiradoras Erasmus+
- EuroApprentices
- Programa Pestalozzi del Consejo de Europa
- Sello Europeo de las Lenguas
- Portfolio Europeo de las Lenguas
- Proyecto de Lenguas del Centro (PLC)
- Expertos Bolonia (BET)

Europass

Conoce Europass

europass

El Portal Europass

Suplementos Europass

Documento de Movilidad

Instituciones educativas

Difusión y comunicación

Convocatorias y concursos

Preguntas frecuentes

También te puede interesar:

euromdesk

NARIC España

eg
euroguidance

EURES

CEDEFOP
Centro Europeo para el Desarrollo de la Formación Profesional

Página web del Centro Nacional Europass



Tramitación del Documento de Movilidad Europass (Instituciones y empresas)

El Documento de Movilidad Europass sirve para documentar las experiencias de aprendizaje y trabajo en Europa. [Leer más](#)

¿Cómo se tramita el Documento de Movilidad?

Tras la suspensión del aplicativo que ofrecía el SEPIE, el Documento de Movilidad Europass solo se puede realizar:

1. A través del [Beneficiary Module \(BM\)](#). Para los proyectos a partir de la convocatoria 2024, en adelante. Aplicable a los sectores educativos de Formación Profesional y de Escolar y Adultos. Para convocatorias anteriores, BM no ofrece esa opción. Tampoco para el sector de Educación Superior.
2. Mediante una [plantilla Word editable](#) (la misma que figura en el Anexo 6 de la convocatoria 2024). Esta plantilla se puede utilizar para reconocer las movilidades de proyectos de cualquier convocatoria (2024 y anteriores) y para todos los sectores educativos (incluyendo Educación Superior).

[Plantilla Word editable](#)
[Instrucciones para cumplimentar la plantilla](#)

Si tienes alguna duda, ponerte en contacto con la Unidad de Movilidad que depende vuestro proyecto Erasmus+.

Información importante:

Tanto si el DME se tramita en BM como mediante la plantilla Word, el SEPIE no interviene en el procedimiento. Es decir, las organizaciones de envío NO tienen que enviar el DME ni al SEPIE ni a las Consejerías de Educación autonómicas para que valide el documento como se hacía anteriormente.

Con este nuevo procedimiento, siguiendo las instrucciones, tan solo es necesaria una firma por parte de una de las dos organizaciones implicadas en el proyecto (la de envío o acogida). Una vez cumplimentado y firmado el documento, se da por finalizado el mismo y se entrega al participante.

El fin último del DME es el participante puesto que sirve para potenciar su empleabilidad y que se beneficie del mismo en la búsqueda de empleo, sobre todo si son estudiantes. Las organizaciones de origen tienen que entregárselo a los participantes y quedarse con una copia por si tuvieran una revisión documental por parte del SEPIE (como prueba de haberlo tramitado).

El SEPIE y el Centro Nacional Europass están trabajando en poder ofrecer pronto un aplicativo nuevo para la tramitación del DME similar al que había anteriormente.

europass Movilidad Europass
[Número de Movilidad Europass] [Acuerdo de aprendizaje]

[Nombre] [Apellidos]

[Programa y tipo de actividad / Título] [DD/MM/AAAA – DD/MM/AAAA]

PROGRAMA DE APRENDIZAJE EN EL QUE ESTÁ INSCRITO O PUESTO QUE OCUPA EN LA ORGANIZACIÓN DE ENVÍO
Insertar texto

ORGANIZACIÓN DE ACOGIDA CIUDAD Y PAÍS DE ACOGIDA CORREO ELECTRÓNICO/TELÉFONO
Insertar texto Insertar texto Insertar correo electrónico / teléfono

ÁMBITO TIPO
Seleccione un elemento. Seleccione un elemento.

Resultados de aprendizaje

[Para antes y después de la Movilidad es obligatorio seleccionar A, B o C o una combinación de ellas. Elimine las líneas que no sean necesarias.]

[OPCIÓN A] MARCO EUROPEO DE LAS COMPETENCIAS CLAVE PARA EL APRENDIZAJE A LO LARGO DE LA VIDA

COMPETENCIA EN LECTURA Y ESCRITURA
[Para obtener definiciones y ayuda consulte el Marco de las competencias clave [polibg](#). Elimine esta competencia si no es relevante]

COMPETENCIA MULTILINGÜE
[Para obtener definiciones y ayuda consulte el Marco de las competencias clave [polibg](#). Elimine esta competencia si no es relevante]

COMPETENCIA MATEMÁTICA Y COMPETENCIA EN CIENCIA E INGENIERÍA
[Para obtener definiciones y ayuda consulte el Marco de las competencias clave [polibg](#). Elimine esta competencia si no es relevante]

COMPETENCIA DIGITAL
[Para obtener definiciones y ayuda consulte el Marco de las competencias clave [polibg](#). Elimine esta competencia si no es relevante]

COMPETENCIAS INTERPERSONALES Y HABILIDAD PARA ADQUIRIR NUEVAS COMPETENCIAS
[Para obtener definiciones y ayuda consulte el Marco de las competencias clave [polibg](#). Elimine esta competencia si no es relevante]

COMPETENCIA EN CIUDADANÍA ACTIVA
[Para obtener definiciones y ayuda consulte el Marco de las competencias clave [polibg](#). Elimine esta competencia si no es relevante]

COMPETENCIA EMPRENDEDORA
[Para obtener definiciones y ayuda consulte el Marco de las competencias clave [polibg](#). Elimine esta competencia si no es relevante]

COMPETENCIA EN CONCIENCIA Y EXPRESIÓN CULTURALES
[Para obtener definiciones y ayuda consulte el Marco de las competencias clave [polibg](#). Elimine esta competencia si no es relevante]

Movilidad Europass es un documento europeo tipificado, que describe en detalle el contenido y los resultados obtenidos por una persona durante una estancia en otro país europeo con fines formativos.
© Unión Europea, 2009. [https://ec.europa.eu/europass/](#) Página 1 / 1



Europass Movilidad Guía del usuario

Introducción

Este documento proporciona información y orientación esenciales para las organizaciones que participan en la preparación de la plantilla de Movilidad Europass para movilidades individuales de aprendizaje.

¿Qué es la movilidad Europass?

Europass Movilidad permite preparar y certificar los resultados de las movilidades de aprendizaje en el extranjero mediante el uso de plantillas normalizadas. Europass Movilidad está diseñado para su uso en cualquier contexto o modo de movilidad de aprendizaje, incluido el aprendizaje formal, no formal e informal en modo físico, virtual o mixto. En Erasmus+, Europass Movilidad se convertirá en la plantilla estándar para preparar y documentar los resultados del aprendizaje.

¿Por qué Europass Movilidad?

La plantilla revisada permite utilizar las normas Europass a lo largo de todo el ciclo de las actividades de movilidad, desde la preparación hasta el seguimiento. Sirve para diferentes propósitos, entre ellos:

- Es una herramienta pedagógica eficaz que, por ejemplo, ayuda a las personas a reconocer y comprender mejor su aprendizaje, sus capacidades y las expectativas que se tienen de ellas para un periodo de movilidad en el extranjero.
- Un buen Europass de Movilidad puede ser un documento importante para la carrera profesional de las personas, ya que certifica no sólo el periodo de movilidad completado en el extranjero, sino que también documenta los resultados de aprendizaje alcanzados.
- La elaboración de un Europass de Movilidad sirve como proceso para reunir a distintos agentes con el fin de reflexionar y mejorar calidad de un periodo de movilidad.

La persona que va a realizar la movilidad puede recibir el documento como un acuerdo de aprendizaje antes del periodo de movilidad para comprender lo que se espera de ella y lo que puede esperar a cambio de la organización de envío y de acogida, así como después de la experiencia de movilidad para certificar la finalización con éxito y los resultados de aprendizaje conseguidos.

¿Quién es responsable de cumplimentar el documento de movilidad Europass?

El documento se cumplimenta en colaboración entre las organizaciones de envío y de acogida, así como el participante en la actividad de movilidad. Dependiendo del sistema educativo, así como de la organización y la gestión administrativa de la actividad de movilidad, es posible que una de las organizaciones deba asumir un papel de liderazgo en este proceso. Es esencial aclarar las funciones de los diferentes actores en la preparación del documento en las distintas fases.

¿Cuál es la diferencia entre los documentos previos y posteriores a la movilidad?

La versión previa a la movilidad de Europass Movilidad sirve como acuerdo de aprendizaje. Establece el acuerdo entre las organizaciones de envío y de acogida, así como el participante, sobre los resultados de aprendizaje esperados, la tutoría, la evaluación, los datos de contacto, etc., y garantiza así la calidad de la movilidad. Por lo tanto, puede ser un documento bastante largo que incluya muchos detalles que las partes deseen acordar.

En la versión posterior a la movilidad, el documento certifica la finalización del periodo de movilidad en el extranjero y los resultados de aprendizaje obtenidos. Los campos pertinentes pueden actualizarse en función del acuerdo previo a la movilidad. Muchas secciones adicionales pueden o incluso deben eliminarse debido a su falta de relevancia tras la movilidad.

¿Puede utilizarse la plantilla de movilidad Europass sólo para la postmovilidad?

Por supuesto. El Europass de Movilidad puede utilizarse después de la movilidad para registrar los resultados de aprendizaje obtenidos. Sin embargo, recomendamos el uso de un documento previo a la movilidad para una gestión más fluida de las actividades de movilidad de aprendizaje.

¡Gracias por su atención!



europass

