



UNIÓN EUROPEA



GOBIERNO DE ESPAÑA

MINISTERIO DE CIENCIA, INNOVACIÓN Y UNIVERSIDADES



JORNADAS ERASMUS+ 2025

JORNADAS INICIALES DE
PROYECTOS DE MOVILIDAD KA122 EN EDUCACIÓN ESCOLAR Y EN EDUCACIÓN DE PERSONAS ADULTAS

Huelva, 24 y 25 de septiembre de 2025

Erasmus+

Enriqueciendo vidas, abriendo mentes.

Educación Escolar

Educación de Personas Adultas



Programa – 24/09/2025

Jornadas iniciales de proyectos de movilidad Erasmus+ KA122 en Educación Escolar y Educación de Personas Adultas Convocatoria Erasmus+ 2025

(Programa provisional)

24 de septiembre de 2025

- 15:15-16:00 **Acreditación y entrega de material (café).**
- 16:00-16:15 **Bienvenida y actuación musical.**
Banda Sinfónica Municipal de Huelva
- 16:15-16:30 **Apertura de las jornadas.**
D. Juan Carlos Parodi Román, director de la Unidad de Educación Escolar y Educación de Personas Adultas, SEPIE.
Autoridades
- 16:30-17:00 **Datos relevantes de la convocatoria.**
D. Juan Carlos Parodi Román, director de la Unidad de Educación Escolar y Educación de Personas Adultas, SEPIE.
- 17:00-17:30 **Aspectos clave para la puesta en marcha de proyectos KA122-SCH y KA122-ADU.**
Dña. Laura Fernández Castriello, jefa de servicio de Movilidad de corta duración, Inclusión y Actividades TCA, Unidad de Educación Escolar y Educación de Personas Adultas, SEPIE.
- 17:30-18:00 **Uso de la plataforma ULISES para la gestión de proyectos KA122-SCH y KA122-ADU con SEPIE.**
Dña. Cristina Figueroa Cid, gestora de proyectos, Unidad de Educación Escolar y Educación de Personas Adultas, SEPIE.
- 19:30-21:00 **Actividad cultural**

Programa – 25/09/2025

25 de septiembre de 2025

- 08:30-09:00 **Acreditación de participantes.**
- 09:00-09:45 **El convenio de subvención.**
Dña. Laura Fernández Castrillo, jefa de servicio de Movilidad de corta duración, Inclusión y Actividades TCA, Unidad de Educación Escolar y Educación de Personas Adultas, SEPIE.
- 09:45-10:30 **Normas de financiación: categorías presupuestarias y normativa aplicable.**
Dña. Sonia Pla Alcover, jefa del Área de Educación de Personas Adultas y Coordinación de Procedimientos, Unidad de Educación Escolar y Educación de Personas Adultas, SEPIE.
- 10:30-11:00 **La herramienta de gestión Erasmus+: Beneficiary Module.**
D. Francisco González García, asesor técnico docente, Unidad de Educación Escolar y Educación de Personas Adultas, SEPIE.
- 11:00-11:30 **Organización de movilizades en proyectos KA122-SCH y KA122-ADU.**
D. Guillermo David García Molinero, asesor técnico docente, Unidad de Educación Escolar y Educación de Personas Adultas, SEPIE.
- 11:30-11:35 **Foto de grupo**
- 11:35-12:00 **Café**
- 12:00-12:30 **Plataformas de apoyo a los proyectos de movilidad Erasmus+: eTwinning y EPAL.**
D. Ignacio Casado Aida, asesor técnico docente, Servicio de Proyectos Internacionales, Servicio Nacional de Apoyo eTwinning, Instituto Nacional de Tecnologías Educativas y de Formación del Profesorado (INTEF), Ministerio de Educación, Formación Profesional y Deportes.
D. Daniel Rodríguez Arenas, jefe de Área de Aprendizaje a lo largo de la Vida. Servicio Nacional de Apoyo a EPAL España, Unidad de Orientación Profesional y Aprendizaje a lo largo de la Vida. Secretaría General de Formación Profesional. Ministerio de Educación, Formación Profesional y Deportes.

- 12:30-13:00 **Los controles primarios aplicables a los proyectos de movilidad para el aprendizaje.**
Dña. Begoña García Quintás, jefa de servicio de Evaluación de la Calidad, Unidad de evaluación y control, SEPIE.
- 13:00-13:30 **Difunde tu proyecto Erasmus+. Cuenta tu historia. Causa impacto.**
D. Ricardo Bravo Elvira, asesor técnico docente, Unidad de Comunicación y Apoyo a Dirección, SEPIE.
- 13:30-14:15 **Buenas prácticas en acción de proyectos KA122-SCH y KA122-ADU.**
Moderadora: Dña. Sonia Pla Alcover, jefa del Área de Educación de Personas Adultas y Coordinación de Procedimientos, Unidad de Educación Escolar y Educación de Personas Adultas, SEPIE.
Dña. Mónica Montero Osuna, directora IES Miguel Crespo. Fernán Núñez, Córdoba.
Dña. Elena Rodríguez Sanz, secretaria CEPA Pan Benito, Madrid.
- 14:15-15:30 **Almuerzo**
- 15:30-16:50 **Talleres prácticos paralelos (2 rondas):**
- 1. La gestión del proyecto en Beneficiary Module: gestión de movilizades e informe final.**
Taller 1: 15.30 h. Grupos Doñana y El Rocío en Auditorio. 16.10 h. Grupos Rito Tinto y Marismas de Odiel en Auditorio.
D. Francisco González García, asesor técnico docente, Unidad de Educación Escolar y Educación de Personas Adultas, SEPIE.
Dña. Cristina Figueroa Cid, gestora de proyectos, Unidad de Educación Escolar y Educación de Personas Adultas, SEPIE.
 - 2. El nuevo acuerdo de aprendizaje y certificación de resultados (Anexo 6 – EUROPASS Mobility).**
Taller 1: 15.30 h. Grupo Doñana en sala Odiel. 16.10 h. Grupo Marismas de Odiel en sala Odiel.
D. Guillermo David García Molinero, asesor técnico docente, Unidad de Educación Escolar y Educación de Personas Adultas, SEPIE.
Taller 2: 15.30 h. Grupo El Rocío en sala Tinto. 16.10 h. Grupo Rito Tinto en sala Tinto.
D. Saúl Peña Crespo, jefe de servicio de acreditaciones y movilidad de larga duración, Unidad de Educación Escolar y Educación de Personas Adultas, SEPIE.
- 16:50-17:15 **Resolución de dudas y mensajes finales.**
Unidad de Educación Escolar y Educación de Personas Adultas, SEPIE.
- 17:15 **Clausura de las jornadas.**

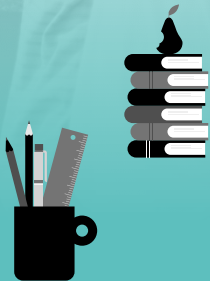



@sepiegob



ErasmusPlusSEPIE



@sepie_gob



SEPIE



SEPIE



@sepiegob

#ErasmusPlus

Preguntas sobre la jornada

<https://padlet.com/unidadescolaryadultos/preguntas-sobre-las-jornadas-ka122-huelva-2025-18f88xchvpyg1y3h>

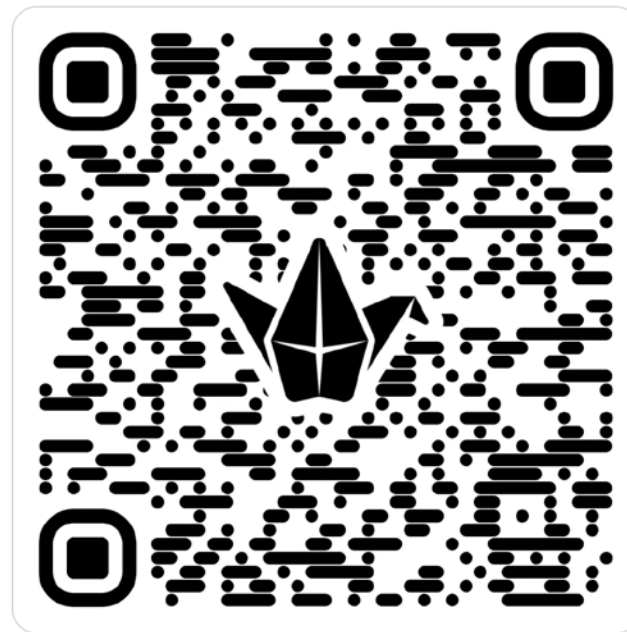

1

Datos relevantes de la convocatoria

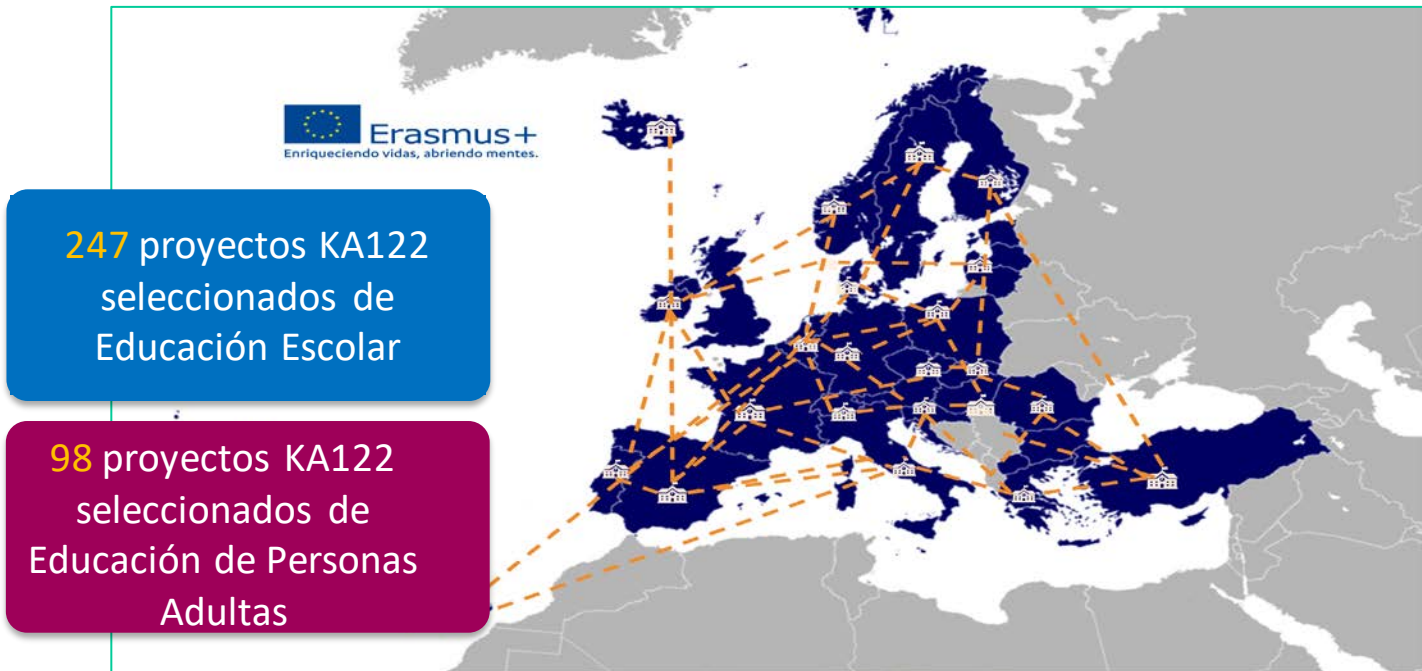



GOBIERNO DE ESPAÑA

MINISTERIO DE CIENCIA, INNOVACIÓN Y UNIVERSIDADES

sepie

servicio español para la internacionalización de la educación



Erasmus+

Enriqueciendo vidas, abriendo mentes.



UNIÓN EUROPEA

Educación Escolar Proyectos KA122-SCH

Educación Escolar. Convocatoria 2025

Solicitudes KA122-SCH, **proyectos seleccionados y fondos**



1.843



247



6.655.205 €

Solicitudes KA122-SCH. Proceso de selección

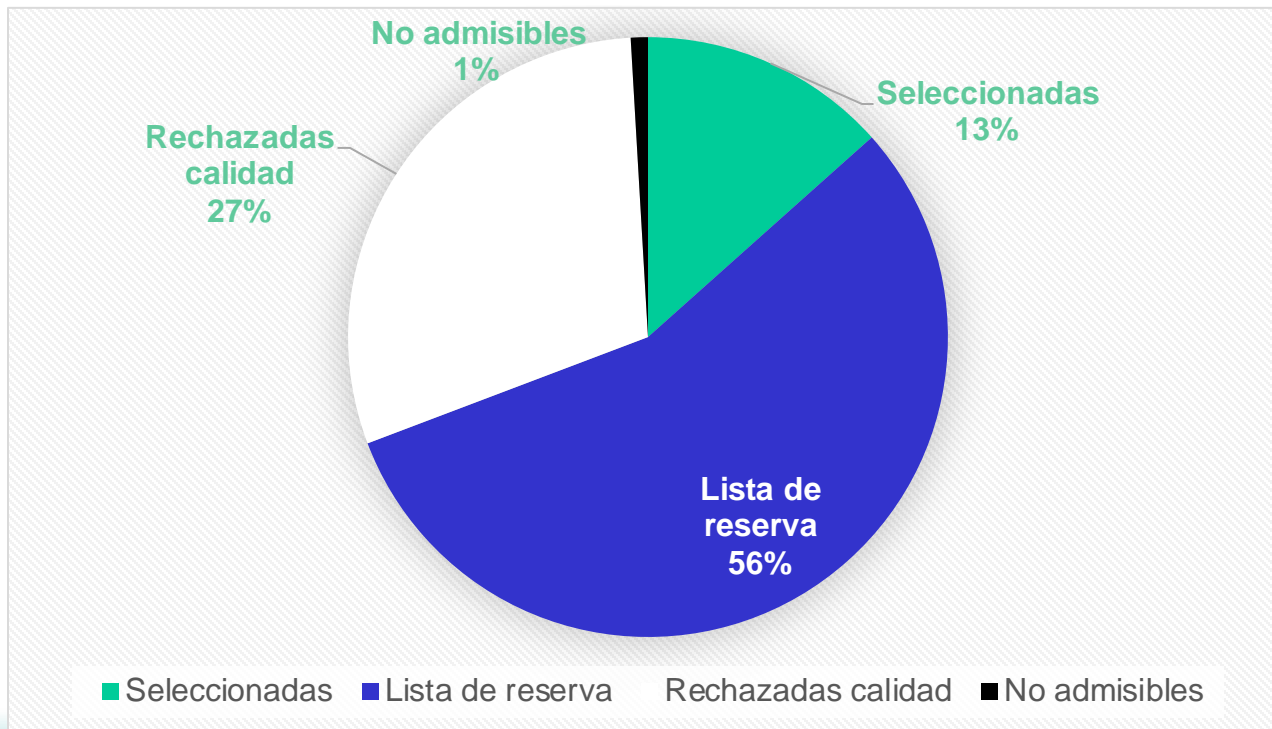

Solicitudes KA122-SCH convocatoria 2025

Evaluación de calidad

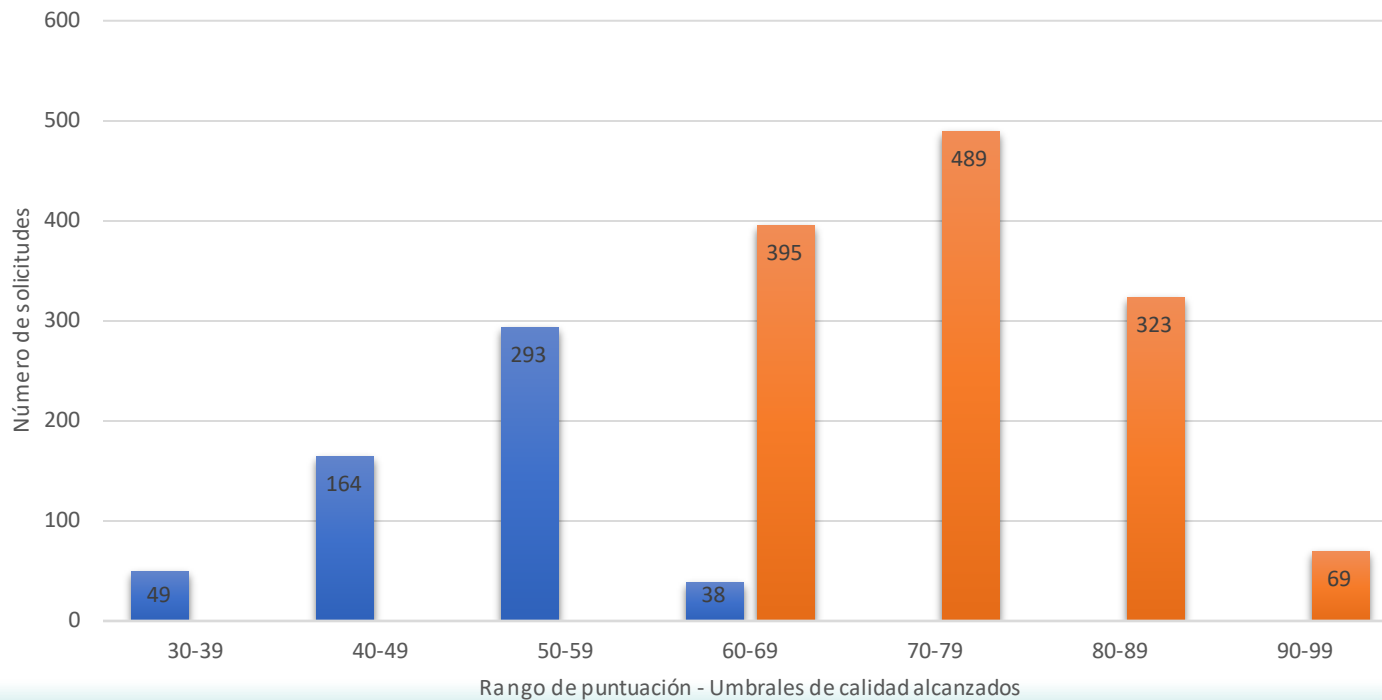

Proyectos KA122-SCH. **Proyectos seleccionados por CCAA**

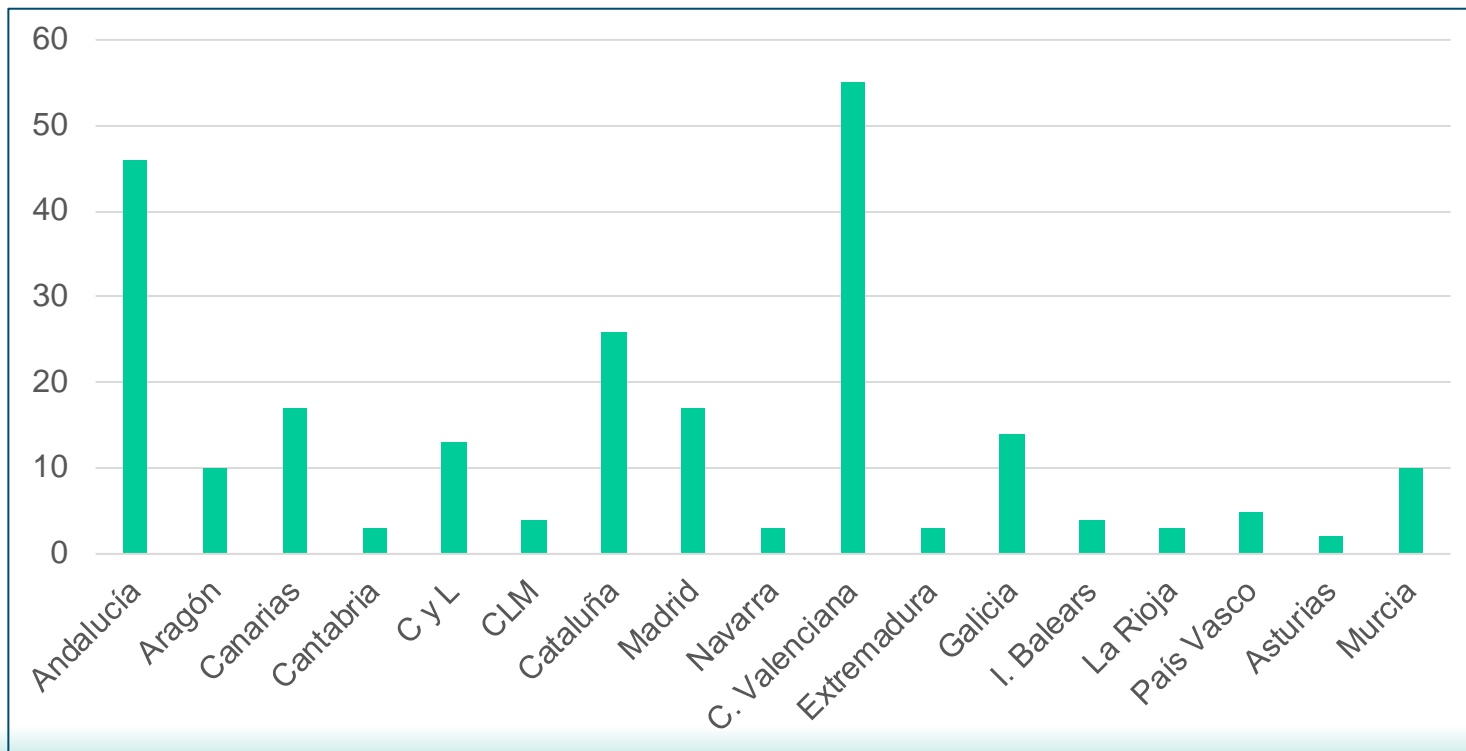

Proyectos KA122-SCH seleccionados. Duración de los proyectos

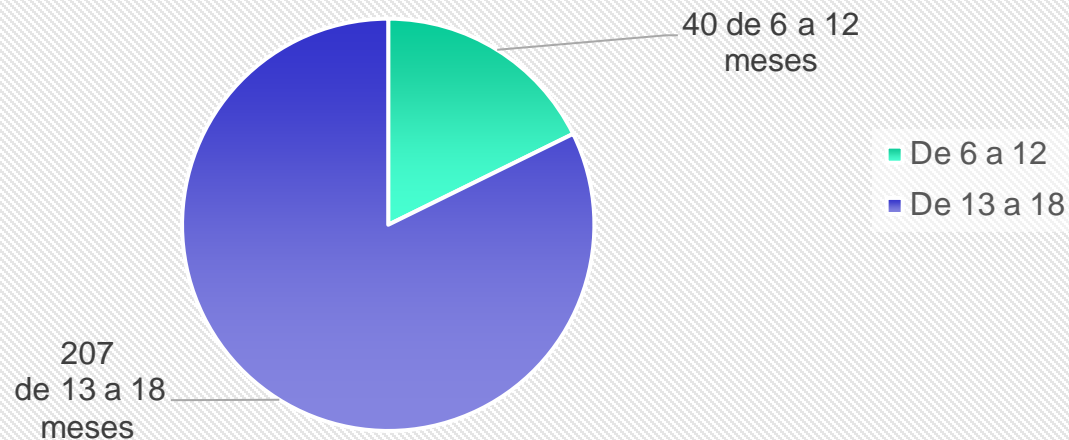

Proyectos KA122-SCH seleccionados. Temas más frecuentes en las solicitudes

Temas frecuentes SCH

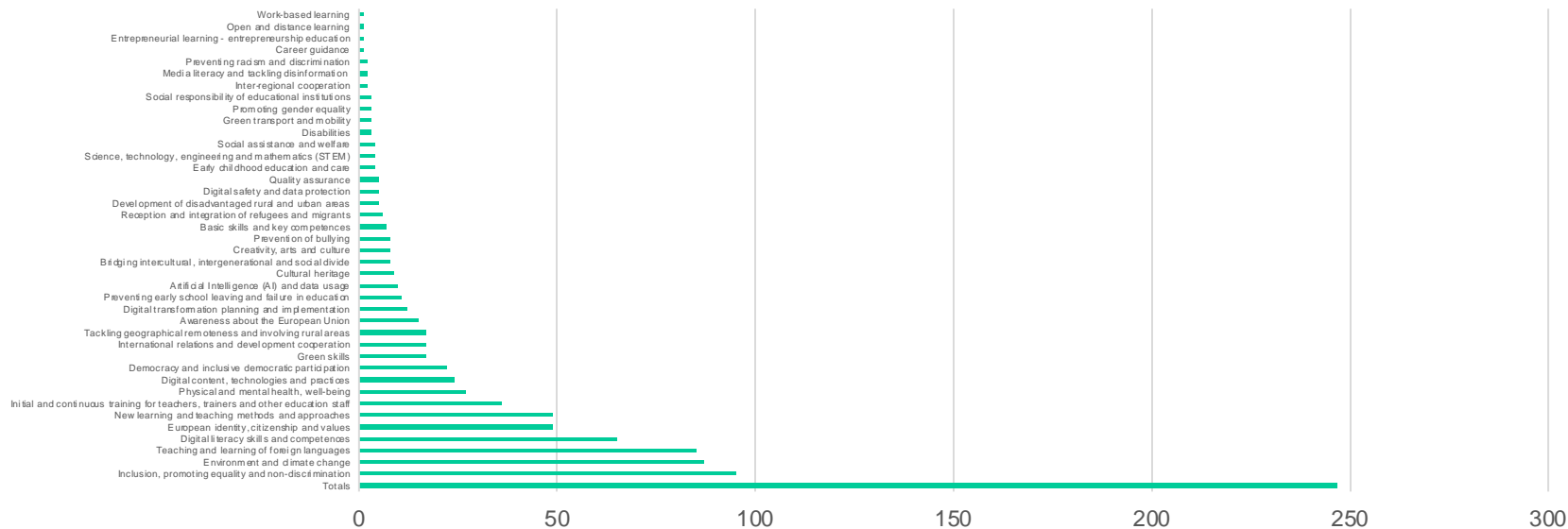

KA122-SCH: 247 proyectos seleccionados

247 proyectos KA122-SCH. Actividades concedidas				
		Participantes	Acompañantes	Visitas preparatorias
Movilidad del personal	Aprendizaje por observación	788	-	16
	Estancias de enseñanza	12	-	-
	Cursos y formación	463	-	-
Movilidad del alumnado	Movilidad en grupo	3400	735	248
	Movilidad de corta duración	57	14	5
	Movilidad de larga duración	42	25	19
Otros	Expertos invitados	26	-	-
	Acogida de profesores en prácticas	6	-	-
Total		4.794	774	288

Nº total de movidades: 4.794, de las que 3.499 son de alumnos/as (72%).

Proyectos KA122-SCH.

Participantes simultáneos en movilidad de personal

	Hasta (general)	Justificación
Aprendizaje por observación	De 2 a 3 simultáneos en un mismo centro educativo	Requiere una observación participativa que se favorece con una participación simultánea limitada. Excepciones: movilidad simultánea de docentes y miembros del equipo directivo, con objetivos diferentes, y otras actividades.
Cursos y formación	De 2 a 3 simultáneos en un mismo curso	Requiere interacción con colegas de otros países que se favorece con límite de participantes. Enfoque de formación posterior compartida. Excepciones: enfoque nivel/ciclo.

Proyectos KA122-SCH.

Participantes simultáneos en movilidad de alumnado

	Número máximo	Justificación
Movilidad de grupo	Hasta 15 (normalmente 6-12)	Necesidad de integración en centro de acogida con plan de trabajo. Excepciones justificadas (orquesta, equipo...)
Movilidad individual de corta duración	Hasta 6 y, preferentemente, a 2 o 3 destinos diferentes o en 2 o 3 flujos diferentes si se tratara de un destino único	Movilidad individual que persigue la máxima integración. Excepciones solo en casos justificados. Requiere de un plan de aprendizaje individual. Docentes acompañantes solo en un número muy limitado de días.
Movilidad individual de larga duración	Hasta 6 y, preferentemente, a 2 o 3 destinos diferentes o en 2 o 3 flujos diferentes si se tratara de un destino único.	Movilidad individual que persigue la máxima integración. Excepciones solo en casos justificados / centros experimentados. Requiere de un plan de aprendizaje individual. Docentes acompañantes solo en un número muy limitado de días.



GOBIERNO DE ESPAÑA

MINISTERIO DE CIENCIA, INNOVACIÓN Y UNIVERSIDADES



Erasmus+

Enriqueciendo vidas, abriendo mentes.



UNIÓN EUROPEA

Educación de Personas Adultas Proyectos KA122-ADU

Educación de personas adultas, convocatoria 2025

Solicitudes KA122-ADU, **proyectos seleccionados y fondos**



Solicitudes
KA122-ADU
recibidas

187



Proyectos
KA122-
ADU
seleccionados

98



2.679.030 €

250.000 €
Reserva para 2ª Ronda

Solicitudes KA122-ADU. Proceso de selección

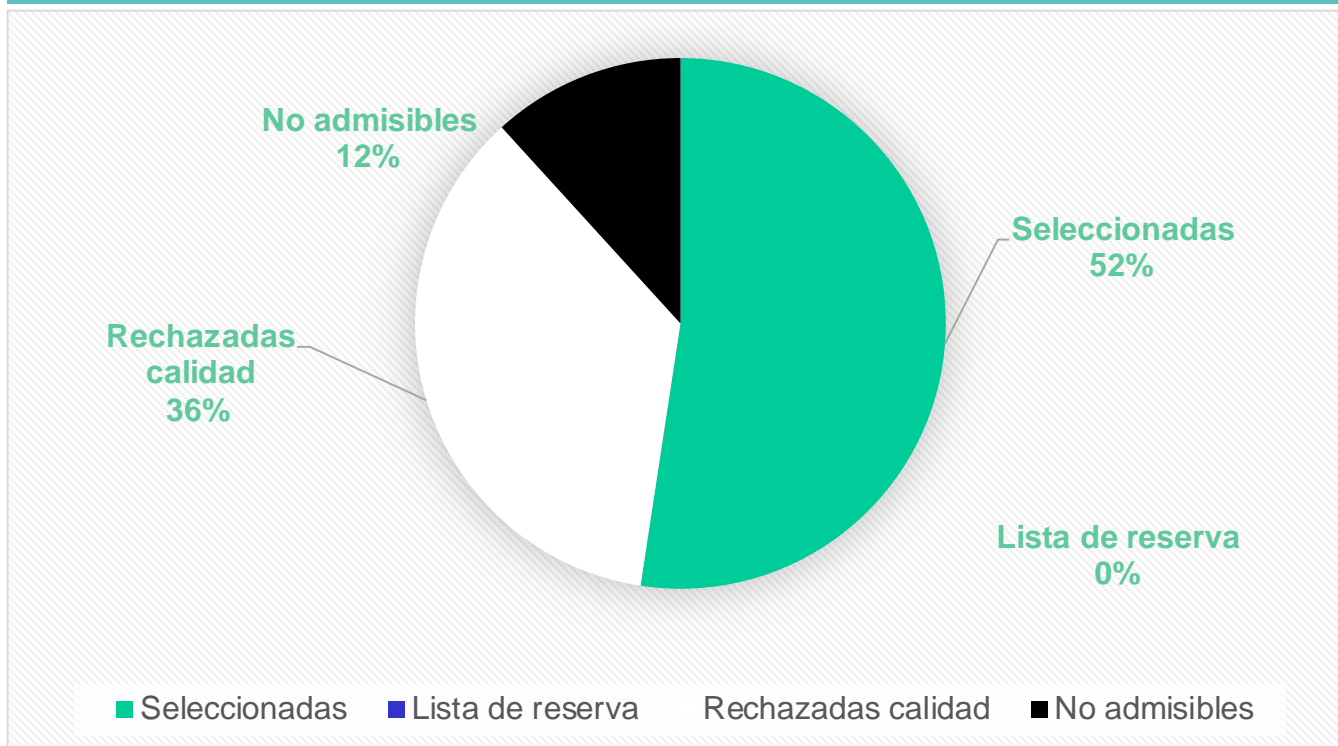

Solicitudes KA122-ADU convocatoria 2025.

Evaluación de calidad

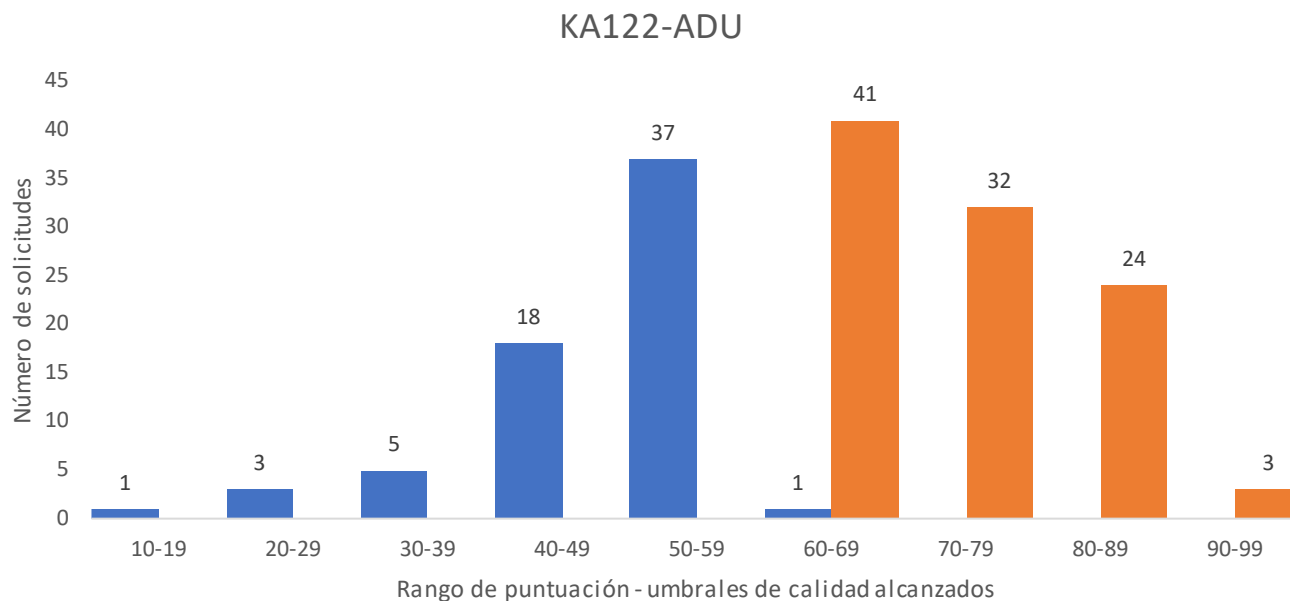

Proyectos KA122-ADU. Proyectos seleccionados por CCAA

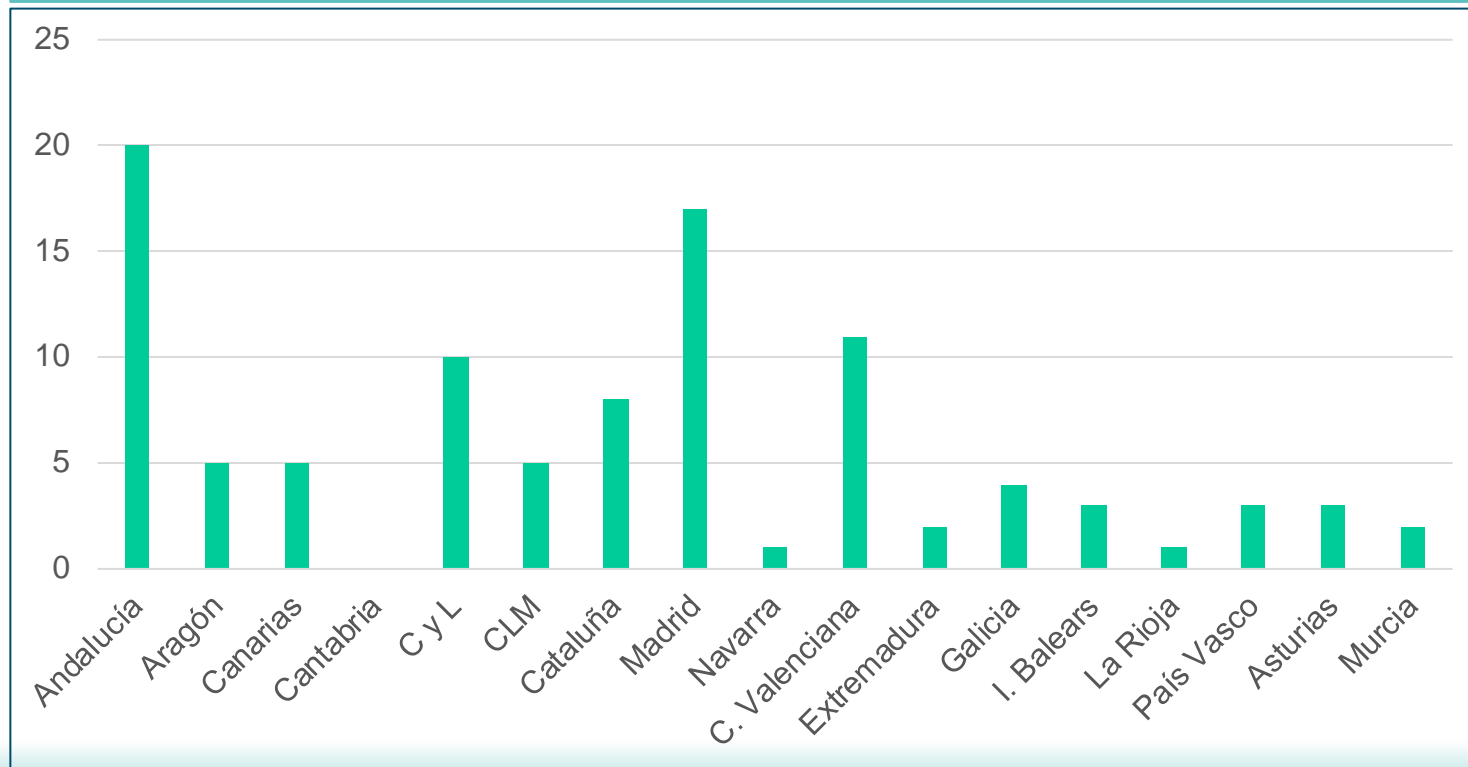

Proyectos KA122-ADU seleccionados. Duración de los proyectos

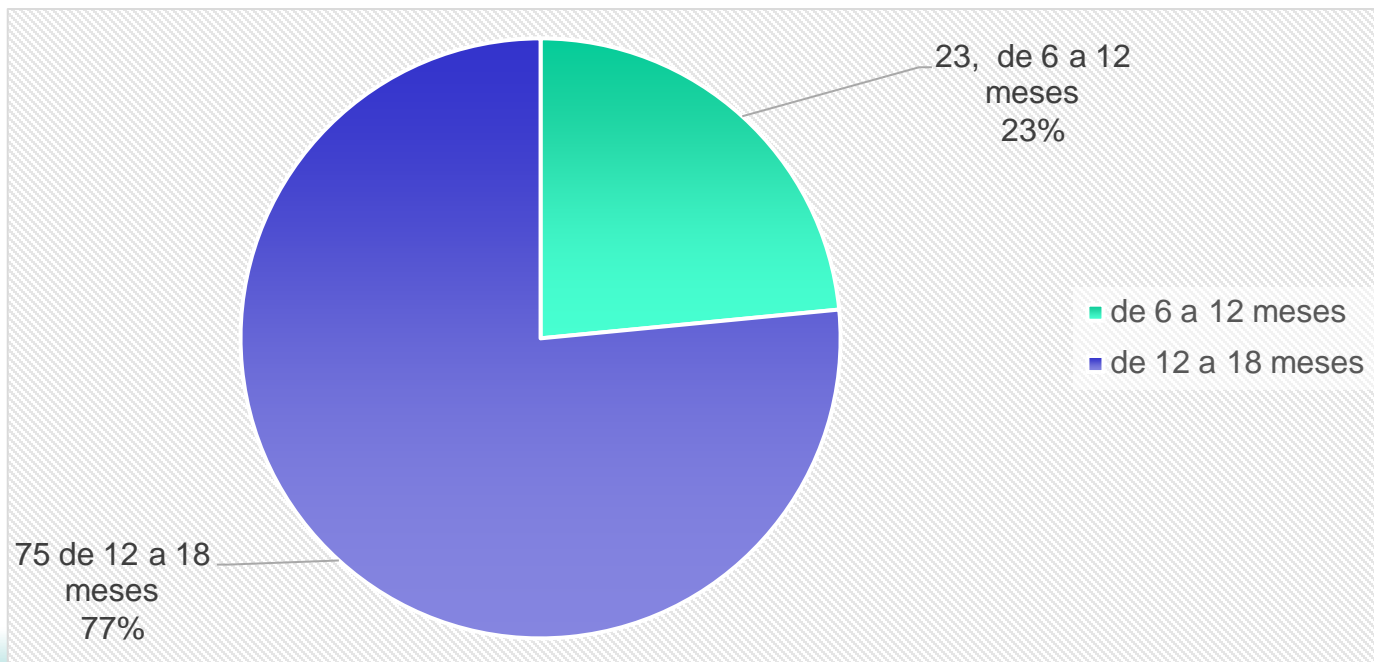

Proyectos KA122-ADU seleccionados. Temas más frecuentes en las solicitudes

Temas frecuentes ADU

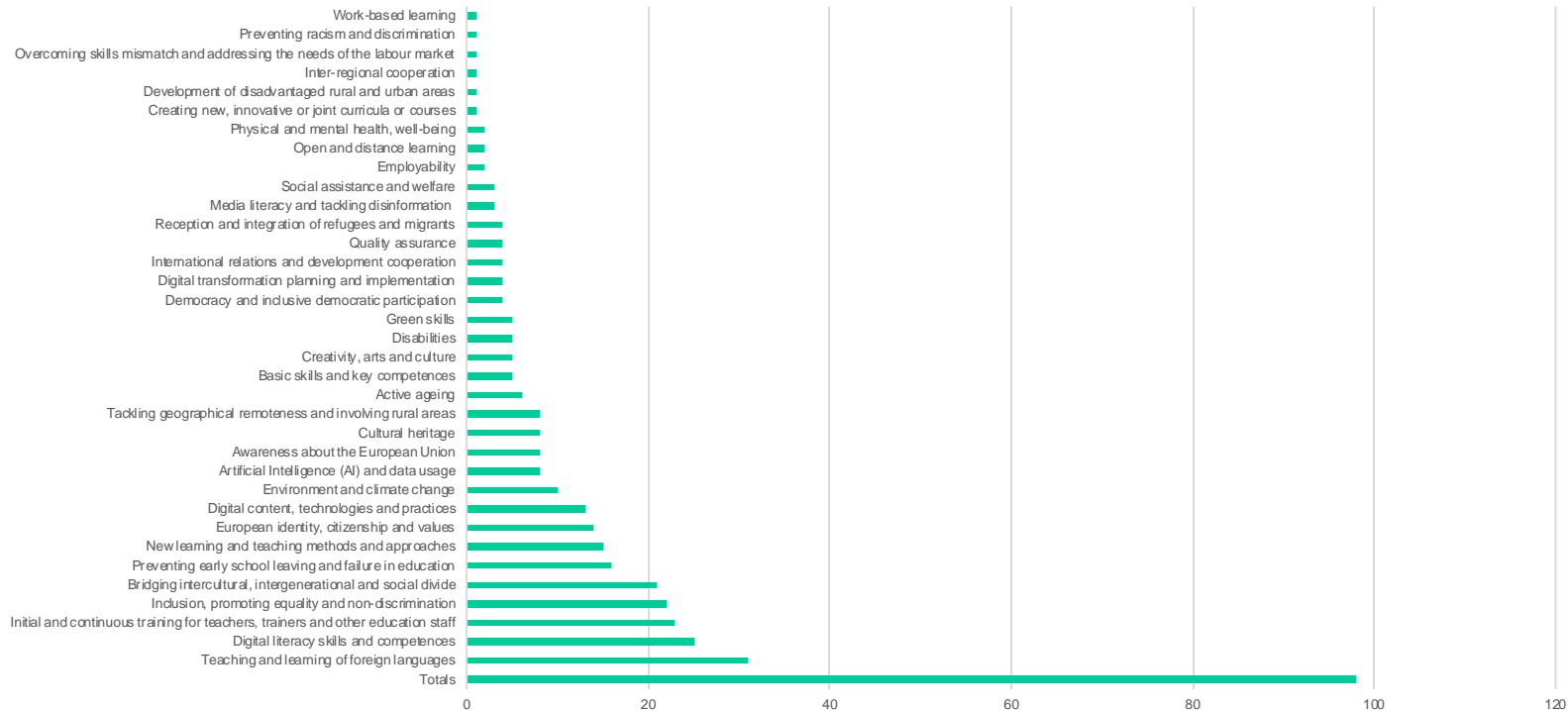

KA122-ADU: 98 proyectos seleccionados

98 proyectos KA122-ADU. Actividades concedidas				
		Participantes	Acompañantes	Visitas preparatorias
Movilidad del personal	Aprendizaje por observación	385	12	40
	Estancias de enseñanza	4	-	-
	Cursos y formación	269	-	-
Movilidad del alumnado	Movilidad en grupo	764	192	65
	Movilidad de corta duración	20	6	6
	Movilidad de larga duración	1	-	-
Otros	Expertos invitados	17	-	-
	Acogida de profesores en prácticas	0	-	-
Total		1.460	210	111

- **1.460** movilidades, de las que **785** son de alumnos/as (53,77%) y **210** docentes acompañantes.
 - **Otras actividades: 17 expertos invitados.**

¡Gracias por su atención!