



UNIÓN EUROPEA



GOBIERNO
DE ESPAÑA

MINISTERIO
DE CIENCIA, INNOVACIÓN
Y UNIVERSIDADES



“La acreditación Erasmus en las organizaciones de Educación de Personas Adultas (KA120-ADU)”

CONVOCATORIA 2025

Madrid, 5 de septiembre de 2025

Erasmus+

Educación de Personas Adultas

Enriqueciendo vidas, abriendo mentes.



Índice

1. Acreditación Erasmus+ (KA120-ADU).
2. El Plan Erasmus.
3. La solicitud de la acreditación KA120-ADU.
4. Aspectos a tener en cuenta.



GOBIERNO DE ESPAÑA

MINISTERIO DE CIENCIA, INNOVACIÓN Y UNIVERSIDADES

sepie

servicio español para la internacionalización de la educación



Erasmus+

Enriqueciendo vidas, abriendo mentes.



UNIÓN EUROPEA

1

Acreditación Erasmus+ KA120-ADU

¿Qué es la acreditación Erasmus+ KA120-ADU?

- Herramienta para abrirse al intercambio y la cooperación transfronteriza.
- Confirma un plan para ejecutar actividades de movilidad de alta calidad en el marco de una **iniciativa** más amplia de **desarrollo** de su organización.
- Este plan se denomina Plan Erasmus y es el elemento clave de la acreditación Erasmus.



La acreditación Erasmus+ KA120-ADU

La acreditación Erasmus es una herramienta para las organizaciones que desean **abrirse al intercambio y la cooperación transfronterizos.**

Las organizaciones pueden participar la convocatoria de acreditaciones, que se convoca anualmente

La próxima convocatoria de acreditaciones KA120 se cerrará el **1 de octubre de 2025**

La acreditación **NO** tiene presupuesto asociado



Educación de personas adultas



Una vez acreditado, el centro podrá solicitar anualmente un proyecto acreditado KA121

La próxima convocatoria de proyectos acreditados KA121 se será en el **primer trimestre de 2026**

Ventajas de tener la acreditación KA120-ADU

Una **financiación estable** para nuevas movilidades cada año

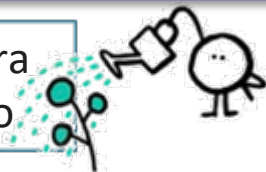

Poder establecer **objetivos a largo plazo**, sin depender de la concesión de un nuevo proyecto

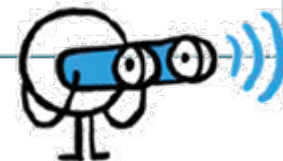

Desarrollar una **estrategia propia**, a la velocidad que mejor se adecúe a los ritmos de la organización

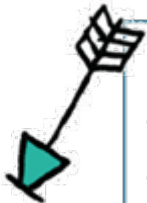

Desarrollar **nuevas colaboraciones** internacionales sin necesidad de escribir nuevos proyectos



Mejorar los procesos de enseñanza y de aprendizaje en la institución: nuevas metodologías, desarrollo de experiencias de gran impacto,...



Tipos de acreditación

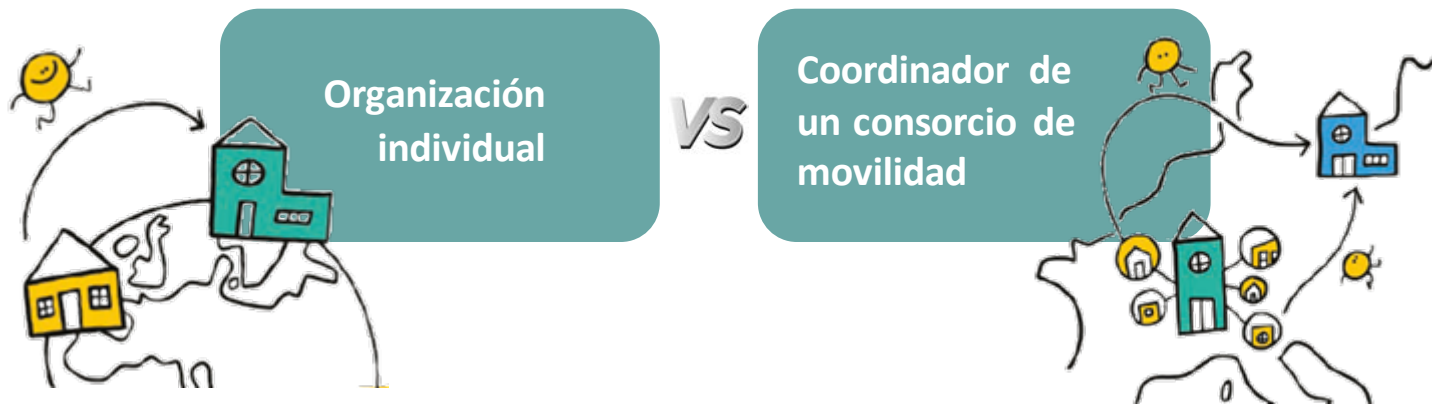

Una organización solicita financiación para la realización de actividades de movilidad para su propio personal o sus alumnos.

Todos los miembros del consorcio tienen que ser del mismo país. Trabajan en un plan Erasmus conjunto y organizan actividades para sí mismos o para otros miembros.

Formato flexible: puede cambiar la composición del consorcio.

La acreditación Erasmus KA120-ADU

Principal modalidad de acceso a la financiación para la Acción clave 1 (KA1)

Posibilidad de solicitar la acreditación durante todo el programa.
Acreditación válida por la duración del programa Erasmus+

6ª CONVOCATORIA (KA120): Hasta el 01-10-2025

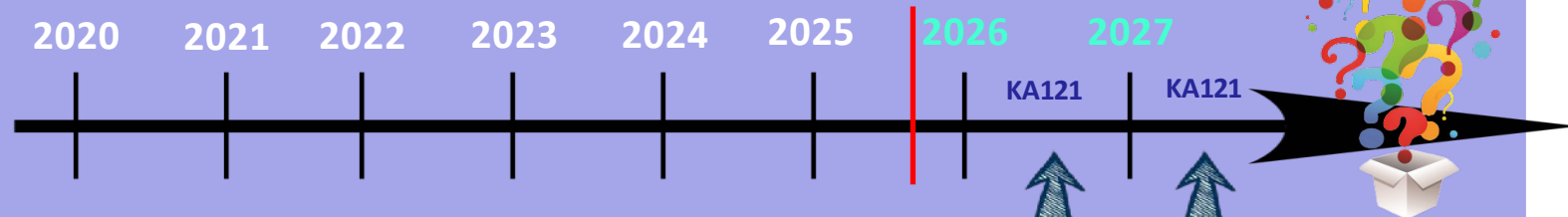

La solicitud de financiación se puede realizar todos los años.

Convocatoria de acreditación todos los años



GOBIERNO DE ESPAÑA

MINISTERIO DE CIENCIA, INNOVACIÓN Y UNIVERSIDADES

sepie

servicio español para la internacionalización de la educación



Erasmus+

Enriqueciendo vidas, abriendo mentes.



UNIÓN EUROPEA

2

El Plan Erasmus+

Plan Erasmus: Estrategia plurianual

- El Plan Erasmus es un **plan de mejora de la institución** (organización, profesorado, alumnado,...) a través de las oportunidades de movilidad de Erasmus. Este Plan Erasmus debe **vincular las actividades de movilidad con las necesidades y objetivos** de su organización.
- Debe abarcar un periodo de **2 a 5 años**.
- Debe ser **original, propio y escrito por su propia organización** para dar respuesta a una pregunta clave:



¿Cómo va a utilizar la financiación de la Acción Clave 1 del Programa para beneficiar a su organización y a todo su personal y estudiantes? Tanto si participan en actividades de movilidad como si no



Plan Erasmus: Estrategia plurianual

PLAN ERASMUS



Detección de las necesidades y retos de nuestra organización.



Planificación de objetivos realistas y proporcionales.



Diseño de actividades de movilidad.



Gestión de los recursos y evaluación del progreso.

Plan Erasmus: Estrategia plurianual

PLAN ERASMUS



Debe ser **original, propio y escrito por la propia organización** para dar respuesta a una pregunta clave:

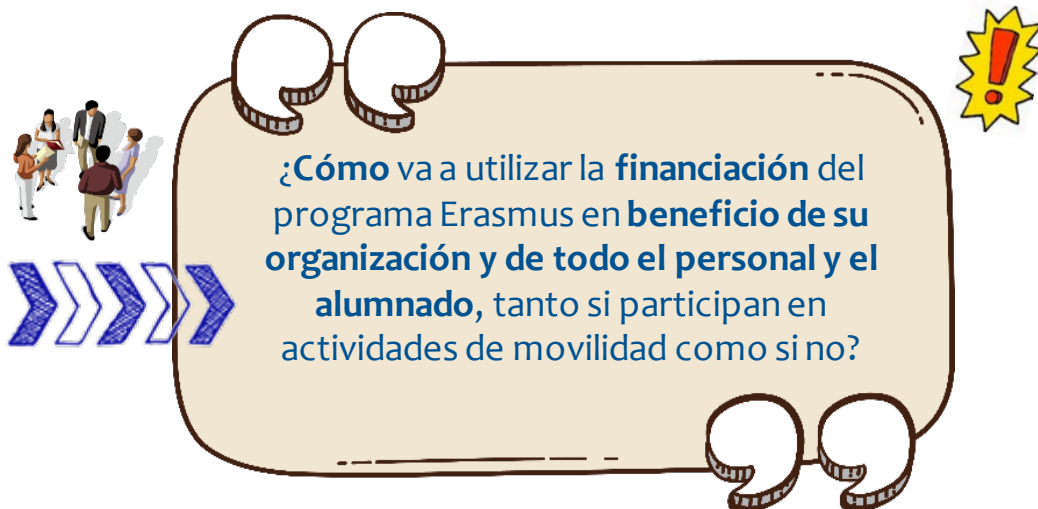

¿Cómo va a utilizar la **financiación** del programa Erasmus en **beneficio de su organización y de todo el personal y el alumnado**, tanto si participan en actividades de movilidad como si no?

Criterios de calidad para la evaluación del Plan Erasmus

Mínimo 70 puntos de 100, al menos 50% en cada criterio:

- **Relevancia de la institución: 10 puntos.**
- **Plan Erasmus – objetivos: 40 puntos.**
- **Plan Erasmus – actividades: 20 puntos.**
- **Plan Erasmus – gestión: 30 puntos.**

Criterios de calidad

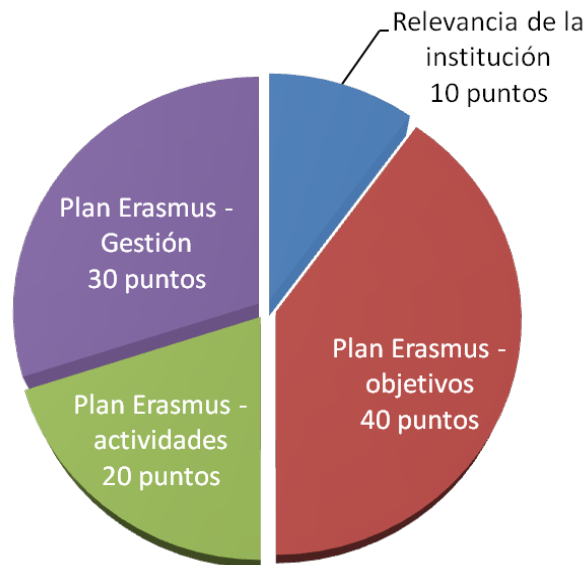

3

La solicitud de la acreditación KA120-ADU

La solicitud de la acreditación KA120-ADU

Si está interesado en solicitar alguna de las acciones Erasmus+ gestionadas por la Agencia Ejecutiva Europea de Educación y Cultura, visite: [Oportunidades de financiación de la FACEA](#)

Filtrar por

Estado: Todos, Abierto, Próximo

Ámbitos: Todos, Educación de Personas Adultas

Convocatorias abiertas

Acreditación Erasmus en educación para personas adultas (KA120-ADU)

Convocatoria 2025

La acreditación Erasmus es un instrumento para las organizaciones que quieren abrirse al intercambio y la cooperación transfronterizos de forma continua. Las organizaciones acreditadas obtendrán un acceso más fácil a las oportunidades de financiación de la Acción clave 1.

Fecha límite: 01/10/2025 12:00:00 (Hora de Bruselas)

137 días de plazo

Solicitar

Acreditación Erasmus en educación escolar (KA120-SCH)

Convocatoria 2025

La acreditación Erasmus es un instrumento para las organizaciones que quieren abrirse al intercambio y la cooperación transfronterizos de forma continua. Las organizaciones acreditadas obtendrán un acceso más fácil a las oportunidades de financiación de la Acción clave 1.

Fecha límite: 01/10/2025 12:00:00 (Hora de Bruselas)

137 días de plazo

Solicitar

1 de octubre 2025 a las 12:00 del mediodía
(hora de Bruselas)

[Oportunidades para Erasmus+ | Programas Erasmus+ y Cuerpo Europeo de Solidaridad](#)

Los imprescindibles para la solicitud

Los imprescindibles

Cuenta [EU Login](#)

Vincular la cuenta de correo electrónico de un usuario a un perfil electrónico gestionado por la Comisión Europea



Obtener OID

Es un código de identificación que se obtiene al registrar la organización o centro educativo en el [sistema de registro de organizaciones \(portal ORS\)](#)



Certificado digital de persona jurídica*

Todos los documentos relacionados con el proyecto deben ir firmados digitalmente por el representante legal de la organización con certificado de persona jurídica. [Más información en la web de la FNMT](#) (*salvo Andalucía, País Vasco y Canarias, donde se presenta certificado personal de persona física + nombramiento de representante legal).



Proceso desde la solicitud hasta la concesión de la acreditación Erasmus+ KA120-ADU

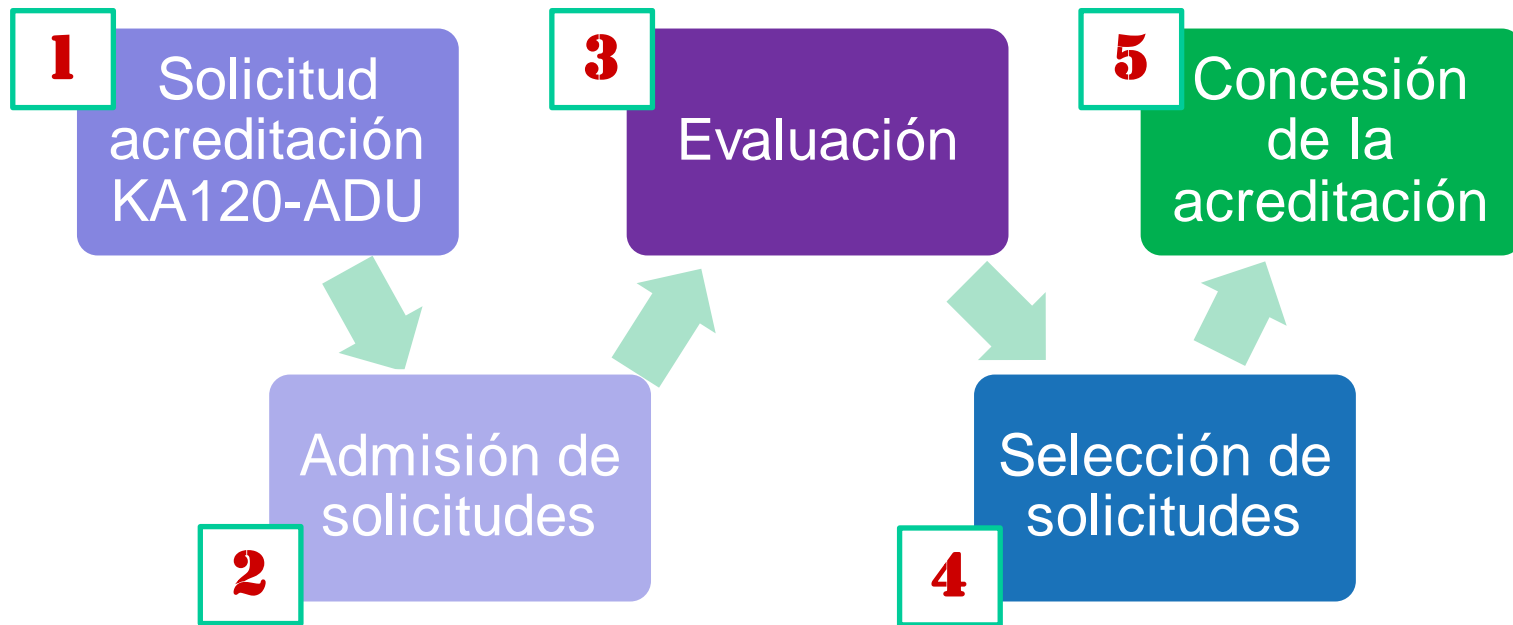

Concesión de la acreditación KA120-ADU



Concesión de la Acreditación Erasmus



Diploma de Acreditación Erasmus



Placa de acreditación Erasmus

La acreditación Erasmus es como un carné de socio para la acción de movilidad del programa.

4

Aspectos a tener en cuenta

Pasos para el desarrollo de un buen Plan Erasmus



EQUIPO



ANÁLISIS



**TRABAJO
COLECTIVO**



REDACCIÓN

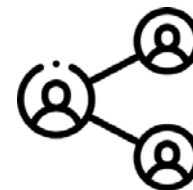

Acreditación Erasmus+ (KA120) vs Financiación (KA121)



El impacto de la acreditación KA120-ADU

La Acreditación Erasmus+ tiene la capacidad de generar un profundo impacto en las organizaciones acreditadas:

- **Largo recorrido**→ al abarcar un periodo extenso nos permite desarrollar estrategias que generen cambios significativos.
- **Estabilidad**→ el acceso garantizado a la financiación permite que las escuelas puedan llevar a cabo cooperaciones estables y duraderas.
- **Alcance**→ el desarrollo de acciones a largo plazo nos permite llegar a un mayor número de participantes.
- Posibilidad de lograr objetivos transformadores.

El impacto de la acreditación KA120-ADU



¿Dudas? ¿Consultas?



- ☉ Guía del Programa Erasmus+
- ☉ Manual para la movilidad de aprendientes adultos
- ☉ Formulario de solicitud
- ☉ Guía para expertos para la evaluación de las solicitudes
- ☉ Grabaciones y presentaciones de jornadas

SECTOR EDUCATIVO	CORREO ELECTRÓNICO
Educación de Personas Adultas	<p>movilidad.adultos@erasmusplus.gob.es KA122-ADU</p> <p>acreditaciones.adultos@erasmusplus.gob.es KA120-ADU KA121-ADU</p> <p>inclusion.adultos@erasmusplus.gob.es KA1-ADU</p>

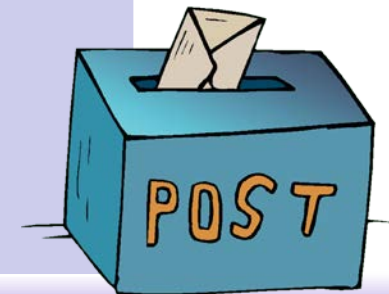



GOBIERNO DE ESPAÑA

MINISTERIO DE CIENCIA, INNOVACIÓN Y UNIVERSIDADES



Erasmus+

Enriqueciendo vidas, abriendo mentes.



UNIÓN EUROPEA

¡Gracias por su atención!

sepie

SERVICIO ESPAÑOL PARA LA INTERNACIONALIZACIÓN DE LA EDUCACIÓN



www.sepie.es



www.erasmusplus.gob.es



sepie@sepie.es

#ErasmusPlus

