



europass



Europass: una visión general

Facilitando el reconocimiento de las movilidades Erasmus+

Convocatoria 2025 - KA131 HED

Pamplona, 8 octubre 2025

Índice

1. Contextualización
2. El Portal Europass
3. Suplementos Europass
4. El Documento de Movilidad Europass (DME)
5. Página web e iniciativas del CNE

1

Contextualización

Contextualización

Europass tiene **3 grandes dimensiones:**



europass

1. **El Portal Europass:** plataforma web con herramientas digitales. Al servicio de cualquier ciudadano.
2. **Suplementos Europass:** documentos informativos sobre las titulaciones de FP y los certificados de profesionalidad. Al servicio de los estudiantes de dichas enseñanzas.
3. **El Documento de Movilidad Europass (DME):** documento que sirve para el reconocimiento de competencias, capacidades y actividades realizadas en el extranjero. Al servicio de participantes de proyectos de movilidad Erasmus+.

2

El Portal Europass

El Portal Europass

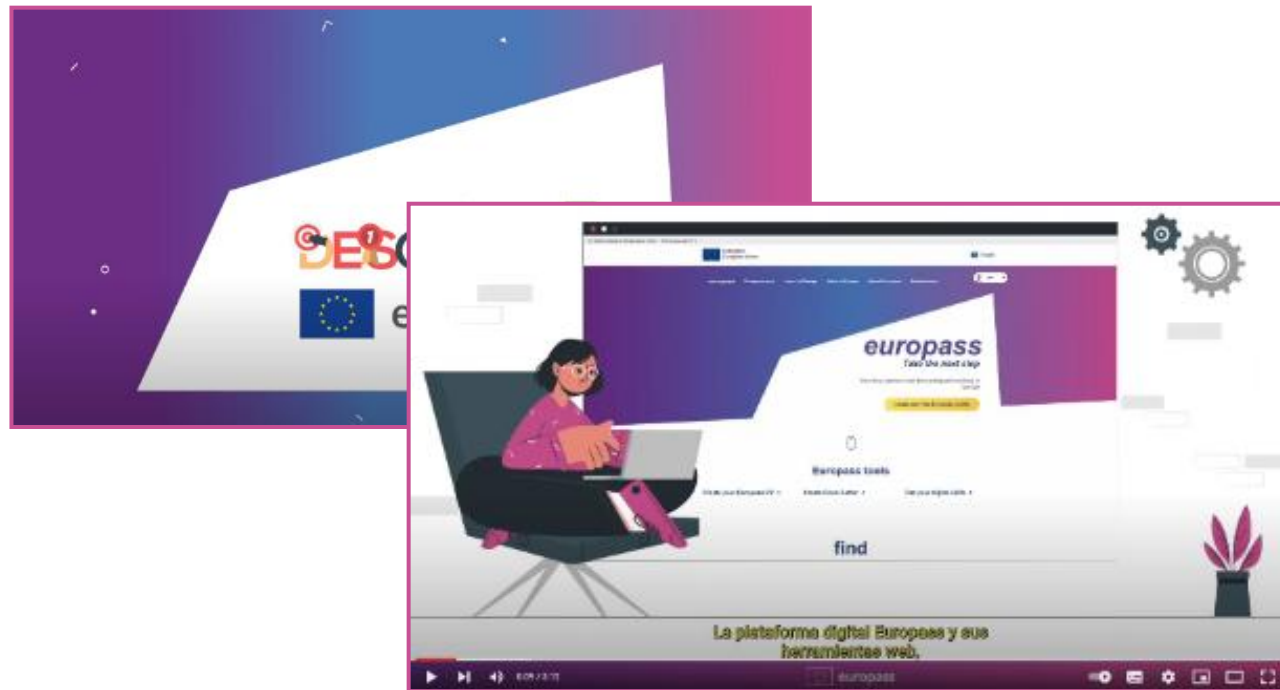

- Es una **plataforma digital** para que los usuarios **gestionen su aprendizaje y su carrera profesional a lo largo de la vida**.
 - Proporciona un **marco abierto y gratuito** de herramientas digitales para buscar nuevas oportunidades educativas y de trabajo.
 - Proporciona información y apoyo sobre las **habilidades, competencias y calificaciones** de los usuarios.
- Reconocido** ampliamente en el **ámbito europeo** y disponible en **31 lenguas** (ucraniano y montenegrino).
 - Países participantes:** 27 países de la UE + Islandia, Montenegro, Macedonia del Norte, Noruega, Serbia, Suiza, Turquía, Ucrania, Bosnia-Herzegovina y Moldavia.
 - 37 Centros Nacionales** coordinan la gestión del portal y de los documentos propios de Europass en los distintos países.
 - En **constante evolución**, en parte, gracias a los usuarios.

El Portal Europass: Objetivos

Proporcionar **herramientas digitales** para favorecer la empleabilidad de los usuarios.



Facilitar la movilidad académica y profesional.



Fomentar la transparencia de las cualificaciones y de competencias.



Fortalecer el vínculo entre formación y mundo laboral.



El Portal Europass: Página web

<https://europass.europa.eu/es>

Registro INDIVIDUAL.
Para TOD@S.
Fomentarlos en el aula.

El Portal Europass: Registro

REGISTRO

<https://europass.europa.eu/es>

Crear tu Europass



Para guardar tu información y utilizar todas las herramientas que ofrece Europass, regístrate ya.

Europass te ofrece un conjunto gratuito de herramientas online e información para que gestiones todas las fases de tu aprendizaje y tu carrera profesional.

Registro

¿Ya te has registrado? [Inicia sesión aquí](#)

Puedes seguir adelante como invitado sin tener que registrarte. Tenga en cuenta que la información que introduzca se eliminará al cerrar el navegador.

Sigue como invitado

SE REGISTRA EL INTERESADO



EU Login

EU Login
One account, many EU services

Where is ECAS? English (en)

EPORTFOLIO requires you to authenticate

Sign in to continue

Welcome
europass@sepie.es
(External)

[Sign in with a different e-mail address?](#)

Password

[Lost your password?](#)

Choose your verification method
Password



Sign in

El Portal Europass: Herramientas y Posibilidades

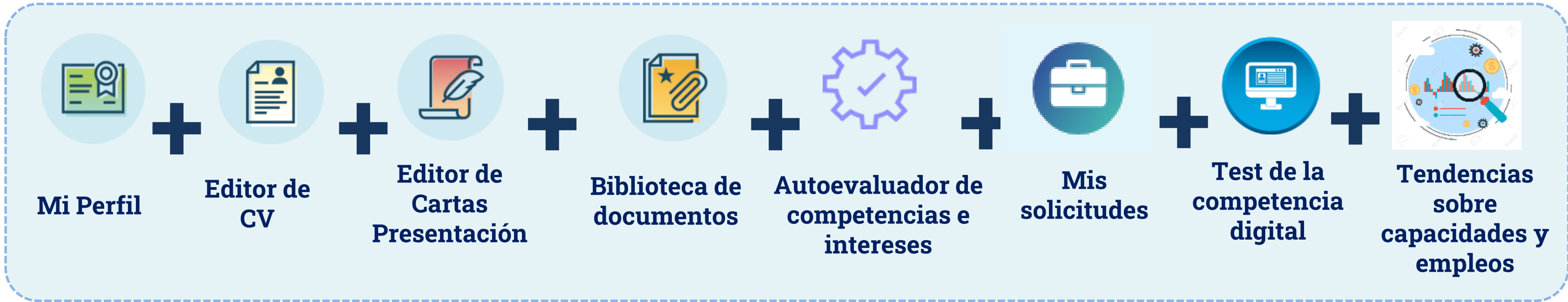

Mi Perfil + Editor de CV + Editor de Cartas Presentación + Biblioteca de documentos + Autoevaluador de competencias e intereses + Mis solicitudes + Test de la competencia digital + Tendencias sobre capacidades y empleos

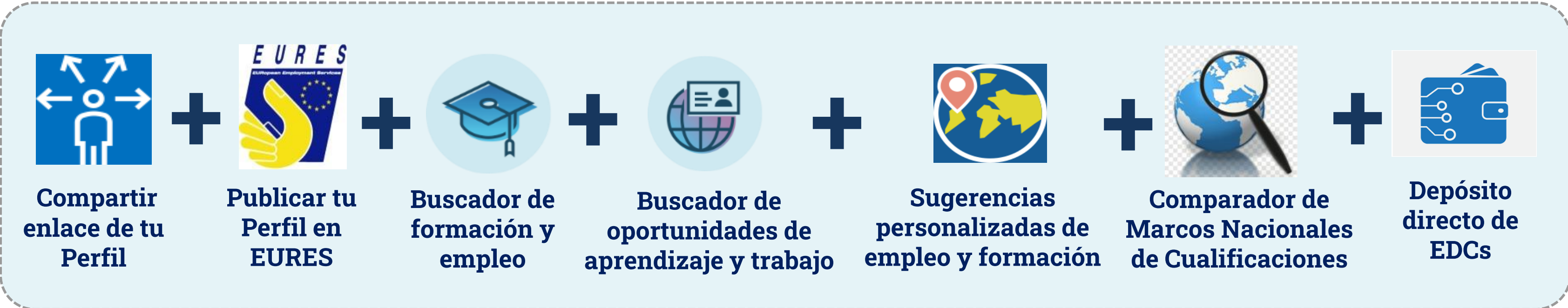

Compartir enlace de tu Perfil + Publicar tu Perfil en EURES + Buscador de formación y empleo + Buscador de oportunidades de aprendizaje y trabajo + Sugerencias personalizadas de empleo y formación + Comparador de Marcos Nacionales de Cualificaciones + Depósito directo de EDCs

El Portal Europass: Datos estadísticos

¡Cumplimos 20 años! Nuevo Portal se lanzó, 1 julio 2020.

- Más de **120 millones de visitas** en total (≈ 50.000 / día).
- Más de **8,2 millones de usuarios** registrados.
- Más de **9,2 millones de CV** descargados en **2024**
- Más de **3,6 millones de CV** en **2025**
- **España ocupa la 4ª posición.**
- Registro y acceso desde todo el mundo.

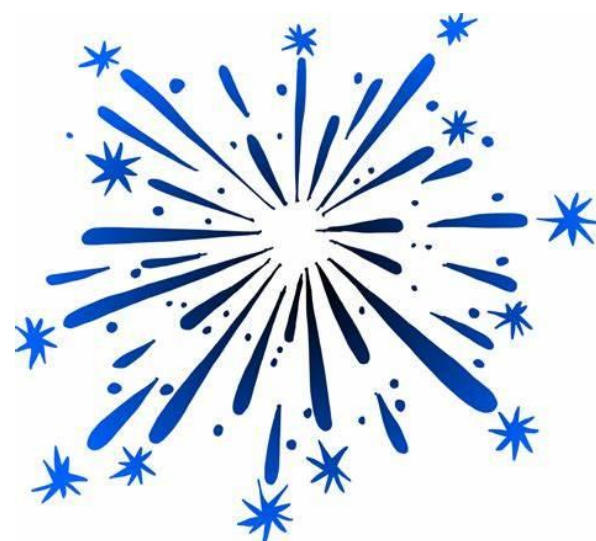

- En el 2022
- En el 2023
- En el 2024
- En el 2025

España
3ª posición

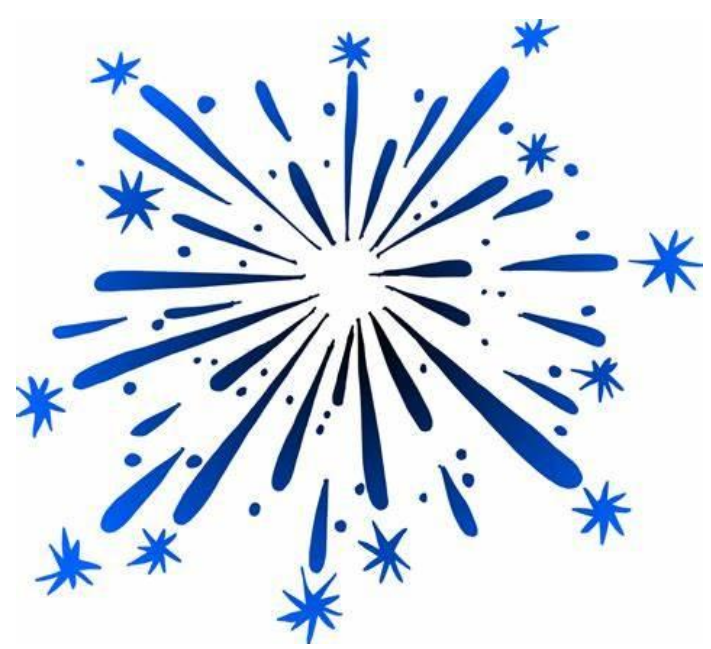

Country	Visitors	Sessions	
Italy	11.996.573	20.152.543	4.359.044 (20,92%)
Portugal	2.608.780 (21,75%)	4.073.126 (20,21%)	1.843.872 (8,85%)
Spain	957.403 (7,98%)	1.587.432 (7,88%)	1.143.141 (5,49%)
Romania	670.949 (5,59%)	1.002.529 (4,97%)	946.973 (4,55%)
India	612.338 (5,10%)	904.435 (4,49%)	815.618 (3,91%)
United States	551.059 (4,59%)	945.806 (4,69%)	800.438 (3,84%)
Germany	491.651 (4,10%)	904.171 (4,49%)	840.721 (4,04%)
No data	491.173 (4,09%)	1.023.752 (5,08%)	666.903 (3,2%)
France	356.657 (2,97%)	578.682 (2,87%)	486.967 (2,34%)
Pakistan	353.832 (2,95%)	482.487 (2,39%)	483.763 (2,32%)
Turkey	340.336 (2,84%)	505.283 (2,51%)	705.427 (3,39%)
Greece	216.174 (1,80%)	330.311 (1,64%)	414.230 (1,99%)
Croatia	211.802 (1,77%)	419.007 (2,08%)	345.123 (1,66%)
Belgium	184.850 (1,54%)	274.456 (1,36%)	308.131 (1,48%)
Bangladesh	166.333 (1,39%)	244.473 (1,21%)	296.053 (1,42%)
Belgium			296.053 (1,42%)



3

Suplementos Europass

4

El Documento de Movilidad Europass

El Documento de Movilidad Europass (DME)

- Es el **gran nexo de unión** entre  Erasmus+ y  europass
- Especial relevancia en FP y Escolar puesto que es una **herramienta sistematizada para el reconocimiento de la participación en proyectos de movilidad** transnacionales de estudiantes, profesores y/o formadores.
- OBJETIVOS:**
 - **Reconocer los aprendizajes, conocimientos y competencias** que el participante ha adquirido en el país extranjero al que haya viajado para estudiar o adquirir una experiencia laboral.
 - **Potenciar la empleabilidad** del participante.
- En su expedición **pueden participar al menos dos organizaciones:** la de origen (nacional) y la de acogida (extranjera).
- Cada país europeo tiene su propio procedimiento** de expedición de DME para SUS ciudadanos como organización de origen.



El DME – Nuevo Módulo Descarga

<https://sepie.erasmusplus.gob.es/europassmobilitydme/>

- No se puede realizar ningún trámite en el aplicativo cerrado.
- **NUEVO** módulo de descarga para que los BEN puedan acceder a cualquier DME anterior que haya sido validado por el SEPIE previamente.
- Se necesita el **código alfanumérico** del DME validado.
- En el CNE del SEPIE tenemos acceso al **histórico nacional** de todos los DME validados, descartados y anulados desde 2009.
- Si no se tiene el código, mandad un listado con los nombres y apellidos de los participantes al CNE (solo DME validados por SEPIE).
- Guardarse copia de los DME en caso de revisión documental.

europass
Europass
¡Da un paso más!

Europass mobility - Descargas DME

Europass Mobility - Módulo de descargas del DME

Descarga cualquier Documento de Movilidad Europass que haya sido validado por el SEPIE aquí

Por favor, inserta el código de referencia de tu documento::

En español En inglés

© Copyright 2025
Europass mobility - Descargas DME
Todos los derechos reservados

El DME – Nuevo Módulo Descarga

<https://sepie.erasmusplus.gob.es/europassmobilitydme/>



Registro Nacional: 49981

Código de Verificación: 24589701QXVW

Europass Validar
SEPIE



Movilidad Europass

Titular del documento

APELLIDO(S) <input style="width: 95%; height: 20px;" type="text"/>	NOMBRE(S) <input style="width: 95%; height: 20px;" type="text"/>	DIRECCIÓN <input style="width: 95%; height: 20px;" type="text"/>
FECHA DE NACIMIENTO <input style="width: 95%; height: 20px;" type="text"/> <small>dd mm aaaa</small>	NACIONALIDAD <input style="width: 95%; height: 20px;" type="text"/>	

Organización que expide el documento

NOMBRE DE LA ORGANIZACIÓN <input style="width: 95%; height: 20px;" type="text"/>	FECHA DE EXPEDICIÓN <input style="width: 95%; height: 20px;" type="text"/> <small>dd mm aaaa</small>
---	--

Europass Mobility - Módulo de Descarga

Por favor, inserta el código de referencia de tu documento

El DME – Nuevo Procedimiento

europass Movilidad Europass
[Nombre] [Apellidos]
[Programa y tipo de actividad / Título] [DD/MM/AAAA – DD/MM/AAAA]
PROGRAMA DE APRENDIZAJE EN EL QUE ESTÁ INSCRITO O PUESTO QUE OCUPA EN LA ORGANIZACIÓN DE ENVÍO
ORGANIZACIÓN DE ACOGIDA CIUDAD Y PAÍS DE ACOGIDA CORREO ELECTRÓNICO/TELÉFONO
ÁMBITO TIPO
Resultados de aprendizaje
COMPETENCIA EN LECTURA Y ESCRITURA
COMPETENCIA MULTILINGÜE
COMPETENCIA MATEMÁTICA Y COMPETENCIA EN CIENCIA E INGENIERÍA
COMPETENCIA DIGITAL
COMPETENCIAS INTERPERSONALES Y HABILIDAD PARA ADQUIRIR NUEVAS COMPETENCIAS
COMPETENCIA EN CIUDADANÍA ACTIVA
COMPETENCIA EMPRENDEDORA
COMPETENCIA EN CONCIENCIA Y EXPRESIÓN CULTURALES

UNA MISMA PLANTILLA

1. Learning Agreement

Documento previo a la movilidad
(dirigido al centro/AN)

2. Certificado de resultados de aprendizaje = DME

Documento después de la movilidad
(dirigido al participante)



Anexo 6:
Plantilla Word
editable



Anexo 6:
Plantilla Word
editable

Inicio / Formación Profesional / Solicitud y Seguimiento KA1 2025
Solicitud y Seguimiento KA1 Formación Profesional
Convocatoria 2025
Registro electrónico
Acceso al registro electrónico del SEPIE
Instrucciones sobre cómo firmar un documento digitalmente
Convenios de subvención
Anexos al convenio de subvención con un único beneficiario KA121-VET
Anexos al convenio de subvención con varios beneficiarios (consorcios de movilidad) KA121-VET
Anexo 6: Modelos: convenios entre instituciones beneficiarias, participantes, acuerdos... KA1 VET (KA121-VET y KA122-VET)
Anexo 6: Modelos: convenios entre instituciones beneficiarias, participantes, acuerdos... KA1 VET (KA121-VET y KA122-VET)
Estado de las solicitudes
Listados provisionales de solicitudes
Listados definitivos de solicitudes
Acuerdo finalización del plazo admisión
Listados provisionales de solicitudes
Instrucciones para presentación
Convocatoria
Acceso a la convocatoria

BM no disponible para KA131HED y KA171HED

El DME – Plantilla Word editable

OBJETIVO: potenciar la empleabilidad del participante, sobre todo si son estudiantes.



europass Movilidad Europass
[Número de Movilidad Europass] [Acuerdo de aprendizaje]
[Nombre] [Apellidos]
 [Programa y tipo de actividad / Título] [DD/MM/AAAA – DD/MM/AAAA]
 PROGRAMA DE APRENDIZAJE EN EL QUE ESTÁ INSCRITO O PUESTO QUE OCUPA EN LA ORGANIZACIÓN DE ENVÍO
 Insertar texto
 ORGANIZACIÓN DE ACOGIDA CIUDAD Y PAÍS DE ACOGIDA CORREO ELECTRÓNICO/ TELÉFONO
 Insertar texto Insertar texto Insertar correo electrónico / teléfono
 ÁMBITO TIPO
 Seleccione un elemento. Seleccione un elemento.
 Resultados de aprendizaje
[Para antes y después de la Movilidad es obligatorio seleccionar A, B o C o una combinación de ellas. Elimine las líneas que no sean necesarias.]
 [OPCIÓN A] MARCO EUROPEO DE LAS COMPETENCIAS CLAVE PARA EL APRENDIZAJE A LO LARGO DE LA VIDA
 COMPETENCIA EN LECTURA Y ESCRITURA
[Para obtener definiciones y ayuda consulte el Marco de las competencias clave [online](#). Elimine esta competencia si no es relevante.]
 COMPETENCIA MULTILINGÜE
[Para obtener definiciones y ayuda consulte el Marco de las competencias clave [online](#). Elimine esta competencia si no es relevante.]
 COMPETENCIA MATEMÁTICA Y COMPETENCIA EN CIENCIA E INGENIERÍA
[Para obtener definiciones y ayuda consulte el Marco de las competencias clave [online](#). Elimine esta competencia si no es relevante.]
 COMPETENCIA DIGITAL
[Para obtener definiciones y ayuda consulte el Marco de las competencias clave [online](#). Elimine esta competencia si no es relevante.]
 COMPETENCIAS INTERPERSONALES Y HABILIDAD PARA ADQUIRIR NUEVAS COMPETENCIAS
[Para obtener definiciones y ayuda consulte el Marco de las competencias clave [online](#). Elimine esta competencia si no es relevante.]
 COMPETENCIA EN CIUDADANÍA ACTIVA
[Para obtener definiciones y ayuda consulte el Marco de las competencias clave [online](#). Elimine esta competencia si no es relevante.]
 COMPETENCIA EMPRENDEDORA
[Para obtener definiciones y ayuda consulte el Marco de las competencias clave [online](#). Elimine esta competencia si no es relevante.]
 COMPETENCIA EN CONCIENCIA Y EXPRESIÓN CULTURALES
[Para obtener definiciones y ayuda consulte el Marco de las competencias clave [online](#). Elimine esta competencia si no es relevante.]
Movilidad Europass es un documento europeo oficial, que describe en detalle el contenido y los resultados obtenidos por una persona durante una estancia en otro país europeo con fines formativos.
 © Unión Europea, 2019 [2019](#) <https://europass.erasmusplus.eu/> Página 1 / 7

- Es una **versión simplificada del LA**. No son necesarios todos los campos. Se eliminan los que no procedan. Descarga la versión reducida AQUÍ
- Es un documento **INDIVIDUAL**.
- Al documento NO se le asigna el número de identificación automáticamente (encabezado).
- La búsqueda de firmas, fuera del aplicativo, por los canales habituales. **Tan solo una firma es obligatoria:** la de la institución de origen o la de acogida.
- El SEPIE no interviene en el procedimiento, ni lo valida, ni lo supervisa.
- Una vez cumplimentado y firmado, se da por finalizado el mismo. **Se guarda copia y se entrega al participante.**

5

Página web e iniciativas del CNE

Página web del Centro Nacional Europass

<http://www.sepie.es/iniciativas/europass>

Sede Electrónica 



GOBIERNO DE ESPAÑA



MINISTERIO DE UNIVERSIDADES

MENÚ

- SEPIE
- Erasmus+
- Internacionalización
- Iniciativas
- Comunicación
- Sede Electrónica SEPIE
- Portal e-sepie
- Jornadas
- Documentación
- Empleo público

Europass

- Evaluadores y Expertos Externos
- Universidades Europeas
- Figuras inspiradoras Erasmus+
- EuroApprentices
- Programa Pestalozzi del Consejo de Europa
- Sello Europeo de las Lenguas
- Portfolio Europeo de las Lenguas
- Proyecto de Lenguas del Centro (PLC)
- Expertos Bolonia (BET)

Europass

Conoce Europass



El Portal Europass



Suplementos Europass



Documento de Movilidad



Instituciones educativas



Difusión y comunicación



Convocatorias y concursos



Preguntas frecuentes



También te puede interesar:







Página web del Centro Nacional Europass



Tramitación del Documento de Movilidad Europass (Instituciones y empresas)

El Documento de Movilidad Europass sirve para documentar las experiencias de aprendizaje y trabajo en Europa. [Leer más](#)

¿Cómo se tramita el Documento de Movilidad?

Tras la suspensión del aplicativo que ofrecía el SEPIE, el Documento de Movilidad Europass solo se puede realizar:

1. A través del [Beneficiary Module \(BM\)](#). Para los proyectos a partir de la convocatoria 2024, en adelante. Aplicable a los sectores educativos de Formación Profesional y de Escolar y Adultos. Para convocatorias anteriores, BM no ofrece esa opción. Tampoco para el sector de Educación Superior.
2. Mediante una [plantilla Word editable](#) (la misma que figura en el Anexo 6 de la convocatoria 2024). Esta plantilla se puede utilizar para reconocer las movidades de proyectos de cualquier convocatoria (2024 y anteriores) y para todos los sectores educativos (incluyendo Educación Superior).

- [Plantilla Word editable](#)
- [Instrucciones para cumplimentar la plantilla](#)

Si tienes alguna duda, ponerte en contacto con la Unidad de [Móvil](#) que depende vuestro proyecto Erasmus+.

Información importante:

Tanto si el DME se tramita en BM como mediante la plantilla Word, el SEPIE no interviene en el procedimiento. Es decir, las organizaciones de envío NO tienen que enviar el DME ni al SEPIE ni a las Consejerías de Educación autonómicas para que valide el documento como se hacía anteriormente.

Con este nuevo procedimiento, siguiendo las instrucciones, tan solo es necesaria una firma por parte de una de las dos organizaciones implicadas en el proyecto (la de envío o acogida). Una vez cumplimentado y firmado el documento, se da por finalizado el mismo y se entrega al participante.

El fin último del DME es el participante puesto que sirve para potenciar su empleabilidad y que se beneficie del mismo en la búsqueda de empleo, sobre todo si son estudiantes. Las organizaciones de origen tienen que entregárselo a los participantes y quedarse con una copia por si tuvieran una revisión documental por parte del SEPIE (como prueba de haberlo tramitado).

El SEPIE y el Centro Nacional Europass están trabajando en poder ofrecer pronto un aplicativo nuevo para la tramitación del DME similar al que había anteriormente.

europass Movilidad Europass
[Número de Movilidad Europass] [Acuerdo de aprendizaje]

[Nombre] [Apellidos]
[Programa y tipo de actividad / Título] [DD/MM/AAAA – DD/MM/AAAA]

PROGRAMA DE APRENDIZAJE EN EL QUE ESTÁ INSCRITO O PUESTO QUE OCUPA EN LA ORGANIZACIÓN DE ENVÍO
Insertar texto

ORGANIZACIÓN DE ACOGIDA CIUDAD Y PAÍS DE ACOGIDA CORREO ELECTRÓNICO/ TELÉFONO
Insertar texto Insertar texto Insertar correo electrónico / teléfono

ÁMBITO TIPO
Seleccione un elemento. Seleccione un elemento.

Resultados de aprendizaje

[Para antes y después de la Movilidad es obligatorio seleccionar A, B o C o una combinación de ellas. Elimine las líneas que no sean necesarias.]

[OPCIÓN A] MARCO EUROPEO DE LAS COMPETENCIAS CLAVE PARA EL APRENDIZAJE A LO LARGO DE LA VIDA

COMPETENCIA EN LECTURA Y ESCRITURA
[Para obtener definiciones y ayuda consulte el Marco de las competencias clave [página](#). Elimine esta competencia si no es relevante.]

COMPETENCIA MULTILINGÜE
[Para obtener definiciones y ayuda consulte el Marco de las competencias clave [página](#). Elimine esta competencia si no es relevante.]

COMPETENCIA MATEMÁTICA Y COMPETENCIA EN CIENCIA E INGENIERÍA
[Para obtener definiciones y ayuda consulte el Marco de las competencias clave [página](#). Elimine esta competencia si no es relevante.]

COMPETENCIA DIGITAL
[Para obtener definiciones y ayuda consulte el Marco de las competencias clave [página](#). Elimine esta competencia si no es relevante.]

COMPETENCIAS INTERPERSONALES Y HABILIDAD PARA ADQUIRIR NUEVAS COMPETENCIAS
[Para obtener definiciones y ayuda consulte el Marco de las competencias clave [página](#). Elimine esta competencia si no es relevante.]

COMPETENCIA EN CIUDADANÍA ACTIVA
[Para obtener definiciones y ayuda consulte el Marco de las competencias clave [página](#). Elimine esta competencia si no es relevante.]

COMPETENCIA EMPRENDEDORA
[Para obtener definiciones y ayuda consulte el Marco de las competencias clave [página](#). Elimine esta competencia si no es relevante.]

COMPETENCIA EN CONCIENCIA Y EXPRESIÓN CULTURALES
[Para obtener definiciones y ayuda consulte el Marco de las competencias clave [página](#). Elimine esta competencia si no es relevante.]

Movilidad Europass es un documento europeo (tipificado, que describe en detalle el contenido) y los resultados obtenidos por una persona durante una estancia en otro país europeo con fines formativos.
© Unión Europea, 2009. [https://europass.nu/europass/](#) Página 117



Europass Movilidad Guía del usuario

Introducción

Este documento proporciona información y orientación esenciales para las organizaciones que participan en la preparación de la plantilla de Movilidad Europass para movidades individuales de aprendizaje.

¿Qué es la movilidad Europass?

Europass Movilidad permite preparar y certificar los resultados de las movidades de aprendizaje en el extranjero mediante el uso de plantillas normalizadas. Europass Movilidad está diseñado para su uso en cualquier contexto o modo de movilidad de aprendizaje, incluido el aprendizaje formal, no formal e informal en modo físico, virtual o mixto. En Erasmus+, Europass Movilidad se convertirá en la plantilla estándar para preparar y documentar los resultados del aprendizaje.

¿Por qué Europass Movilidad?

La plantilla revisada permite utilizar las normas Europass a lo largo de todo el ciclo de las actividades de movilidad, desde la preparación hasta el seguimiento. Sirve para diferentes propósitos, entre ellos:

- Es una herramienta pedagógica eficaz que, por ejemplo, ayuda a las personas a reconocer y comprender mejor su aprendizaje, sus capacidades y las expectativas que se tienen de ellas para un periodo de movilidad en el extranjero.
- Un buen Europass de Movilidad puede ser un documento importante para la carrera profesional de las personas, ya que certifica no sólo el periodo de movilidad completado en el extranjero, sino que también documenta los resultados de aprendizaje alcanzados.
- La elaboración de un Europass de Movilidad sirve como proceso para reunir a distintos agentes con el fin de reflexionar y mejorar calidad de un periodo de movilidad.

La persona que va a realizar la movilidad puede recibir el documento como un acuerdo de aprendizaje antes del periodo de movilidad para comprender lo que se espera de ella y lo que puede esperar a cambio de la organización de envío y de acogida, así como después de la experiencia de movilidad para certificar la finalización con éxito y los resultados de aprendizaje conseguidos.

¿Quién es responsable de cumplimentar el documento de movilidad Europass?

El documento se cumplimenta en colaboración entre las organizaciones de envío y de acogida, así como el participante en la actividad de movilidad. Dependiendo del sistema educativo, así como de la organización y la gestión administrativa de la actividad de movilidad, es posible que una de las organizaciones deba asumir un papel de liderazgo en este proceso. Es esencial aclarar las funciones de los diferentes actores en la preparación del documento en las distintas fases.

¿Cuál es la diferencia entre los documentos previos y posteriores a la movilidad?

La versión previa a la movilidad de Europass Movilidad sirve como acuerdo de aprendizaje. Establece el acuerdo entre las organizaciones de envío y de acogida, así como el participante, sobre los resultados de aprendizaje esperados, la tutoría, la evaluación, los datos de contacto, etc., y garantiza así la calidad de la movilidad. Por lo tanto, puede ser un documento bastante largo que incluya muchos detalles que las partes deseen acordar.

En la versión posterior a la movilidad, el documento certifica la finalización del periodo de movilidad en el extranjero y los resultados de aprendizaje obtenidos. Los campos pertinentes pueden actualizarse en función del acuerdo previo a la movilidad. Muchas secciones adicionales pueden o incluso deben eliminarse debido a su falta de relevancia tras la movilidad.

¿Puede utilizarse la plantilla de movilidad Europass sólo para la postmovilidad?

Por supuesto. El Europass de Movilidad puede utilizarse después de la movilidad para registrar los resultados de aprendizaje obtenidos. Sin embargo, recomendamos el uso de un documento previo a la movilidad para una gestión más fluida de las actividades de movilidad de aprendizaje.

Iniciativas del Centro Nacional Europass

<http://www.sepie.es/iniciativas/europass>

Inicio / Otros Programas, iniciativas y Proyectos / Europass / Convocatorias y Concursos

Convocatorias y Concursos

Concurso escolar Europass 2024



Plazo de participación: del 25 noviembre 2024 al 20 enero 2025

"Impulsa tu Empleabilidad con las Herramientas Digitales de Europass"
 "Boost your Employability with the Europass Digital Tools!"



Another problem I faced was not knowing how to write a cover letter highlighting my skills and experiences.

0:51

Thais Vidal Camión. IES LA NUCIA, Alicante



1:00

Naret Pozuelo Regaña. IES ISABEL LA CATÓLICA, Boadilla del Monte (Madrid)



0:47

Lucía Torres y Carmen Montes. COLEGIO NOVASCHOOL AÑORETA, Rincón de la...



1:00

Faris Sulayman Hamed Abbar. IES CLARA CAMPOAMOR, Ceuta



0:45

Salvador Jiménez Jurado. IES SALDUBA, Málaga.

Iniciativas del CNE: Lesson Plan

Dos versiones lingüísticas: ES y EN

Actividades para enseñar a cómo crear un currículum y una carta de presentación profesional en formato Europass.

Se solicita mediante un e-correo con el asunto «Europass Lesson Plan» a europass@sepie.es

El centro cuando pruebe haberlo desarrollado recibirá un **diploma** como reconocimiento.



¡Gracias por su atención!

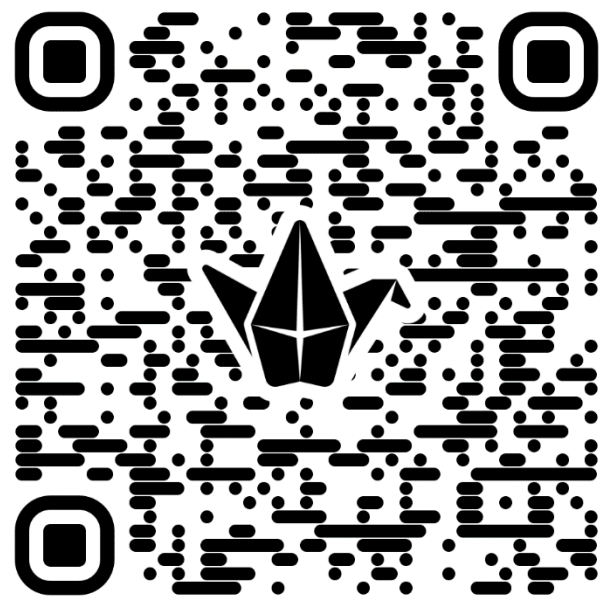

europass

20
AÑOS
DE ANIVERSARIO