



UNIÓN EUROPEA

Erasmus+

Enriqueciendo vidas, abriendo mentes.

JORNADA DE SEGUIMIENTO DE PROYECTOS DE MOVILIDAD DE ESTUDIANTES Y PERSONAL DE EDUCACIÓN SUPERIOR FINANCIADOS CON FONDOS DE POLÍTICA EXTERIOR (KA171-HED)

DOCUMENTACIÓN CONTRACTUAL Y DE REFERENCIA

Vigo, 25 de junio de 2026

Erasmus+

Educación Superior

Enriqueciendo vidas, abriendo mentes.



Índice

1. Documentación para la gestión KA171-HED en ULISES.
2. Ejemplo de un trámite: alta/baja de institución.
3. Documentos de apoyo en el portal del SEPIE.
4. Infografías KA171-HED.

1

Documentación para la gestión KA171-HED en ULISES

© European Union 2024 - Photos by BulentBARIS and LuckyBusiness Source: Istock

Herramientas informáticas de gestión de proyectos E+

Herramientas informáticas de gestión de proyectos



Conectar Beneficiarios con SEPIE.
Intercambio documentos contractuales y comunicaciones del proyecto.



Gestión proyectos y organizaciones con ANs y CE (OID, Solicitud, BM, ...)



Online Language Support: Plataforma de aprendizaje de lenguas en línea

Digitalización gestión movilidades



Gestión digital de ciertos procesos de las movilidades.
Procesos entre HEIs y participantes.

Plataforma de gestión ULISES: descripción y acceso



Es el portal de comunicación electrónica diseñado por el SEPIE para el Programa Erasmus+ 2021-2027

- Desde **ULISES** los beneficiarios pueden consultar la información de sus proyectos, y realizar distintos trámites y gestiones.

Acceso a la plataforma desde la página de inicio del portal sepie.es



Plataforma de gestión ULISES: recursos de consulta



Plataforma de gestión ULISES: recursos de consulta





Los iconos en AZUL muestran contenido **DISPONIBLE**

Los iconos en GRIS muestran contenido **NO DISPONIBLE o PENDIENTE**

-  Institución solicitante
-  Pagos y cobros
-  Comunicaciones
-  Instituciones de países asociados

-  Socios/Consorticios
-  Calidad
-  Documentos

-  Actividades
-  Controles
-  Documentos pendientes de firma

Proyectos 2026 – todavía no tienen disponible la evaluación de calidad

Proyecto 2026 – El icono se marcará en azul, una vez preparado el convenio financiero para la firma del beneficiario

Plataforma de gestión ULISES: recursos de consulta



A nivel de proyecto

Individual por cada región

Comentarios generales a la calidad de todo el proyecto

Comentarios generales a la calidad de todo el proyecto:

El criterio ?Calidad del diseño del proyecto y de los mecanismos de cooperación? se describe en su totalidad la información y el apoyo que se facilita para las relaciones internacionales para facilitar gestión de visados, búsqueda de oportunidades de inclusión e igualdad. Además, se presta apoyo para inclusión de prácticas de sostenibilidad y responsabilidad social, ciudadanía activa y cooperación con reconocimiento y equivalencias entre instituciones. (créditos ECTS)

Criterio: Calidad del diseño del proyecto y los mecanismos de cooperación

Puntuación: 38.0
Comentario:

El criterio ?Calidad del diseño del proyecto y de los mecanismos de cooperación? se describe en su totalidad la información y el apoyo que se facilita para los participantes es excelente.

Comentarios generales a la calidad de todo el proyecto

Criterio: Calidad del diseño del proyecto y los mecanismos de cooperación

Puntuación: XX.0
Comentario: XXXX

Criterio: Pertinencia de la estrategia

Puntuación: XX.0
Comentario: XXXX

Criterio: Impacto y difusión

Puntuación: XX.0
Comentario: XXXX

Región 1 : Balcanes Occidentales

Criterio: Pertinencia de la estrategia
Puntuación: 39.0
Comentario:

El criterio ?pertinencia de la estrategia? se ha descrito con un alto nivel de detalle y se ha explicado con un alto nivel de detalle y se ha

Criterio: Impacto y difusión
Puntuación: 19.0
Comentario:

El criterio ?impacto y difusión? se ha descrito con un alto nivel de detalle y se ha explicado con un alto nivel de detalle y se ha

Rúbricas

Rúbricas

Texto libre

Rúbricas

Plataforma de gestión ULISES: recursos de consulta

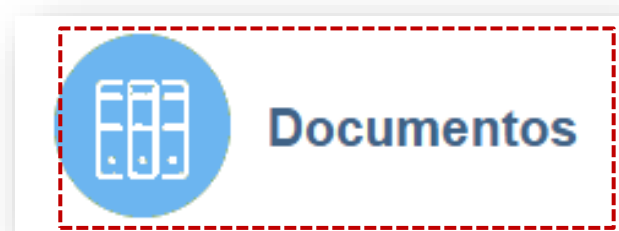

**2024-1-ES01-KA171-
HED-000XXXXXX**

**2025-1-ES01-KA171-
HED-000XXXXXX**

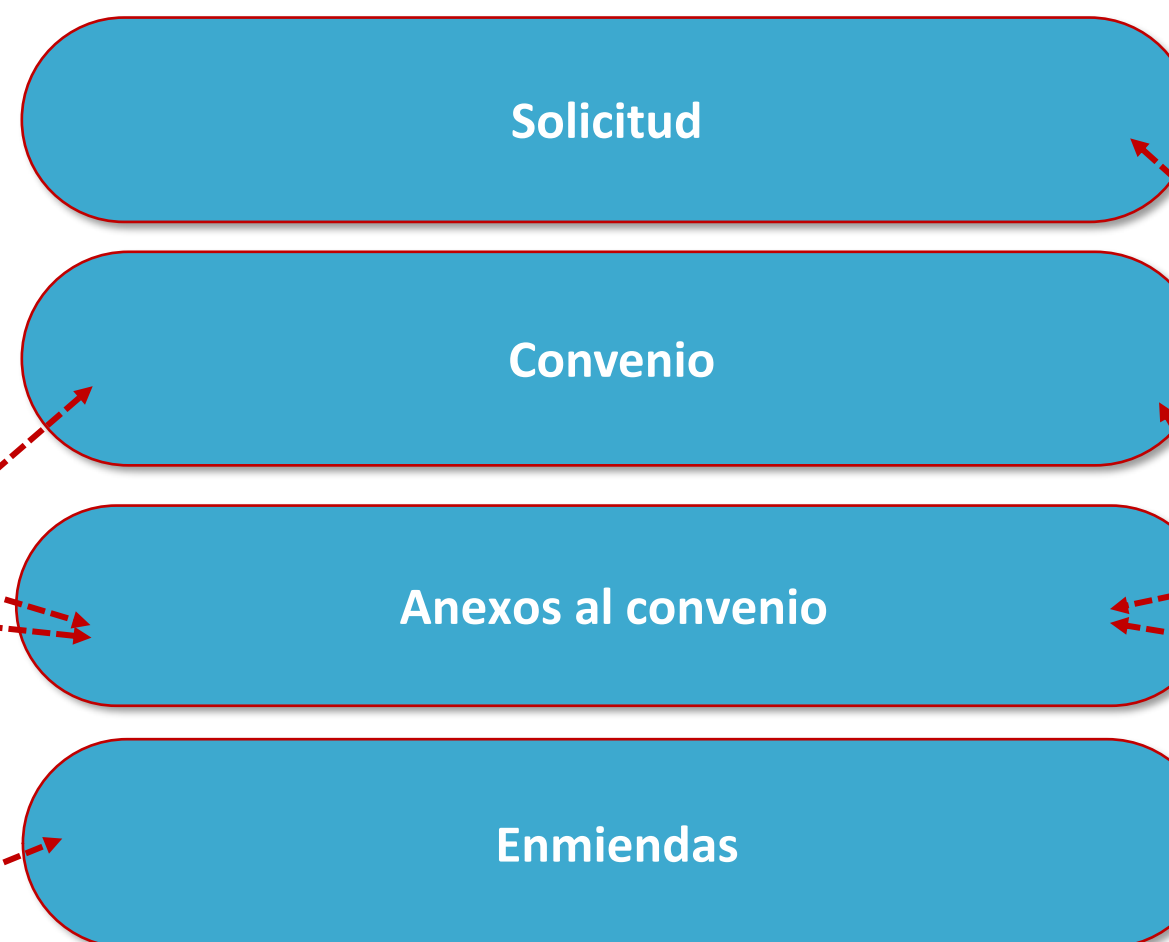

Anexos al convenio de subvención
Anexo I (convenio)
Convenio firmado por el beneficiario
Convenio firmado
Enmienda - 1 Enmienda firmada por el beneficiario

Formulario solicitud
Anexos al convenio de subvención
Anexo I (convenio)
Convenio firmado por el beneficiario
Convenio firmado

Plataforma de gestión ULISES: recursos de consulta



SEPIE	Auto	Informes intermedios	06 Notificación del resultado del Informe (intermedio, continuo o periódico)
BENEFICIARIO	Auto	Informes intermedios	03 Registro Informe intermedio
SEPIE	Mixto	Informes intermedios	01 Recordatorio de entrega del informe (intermedio, continuo o periódico)

Informe periódico

Cambios

SEPIE	Auto	Solicitud de cambios al proyecto	03 Resolución de ejecución del cambio
BENEFICIARIO	Auto	Solicitud de cambios al proyecto	02 Solicitud de cambios

Enmiendas

Pagos

SEPIE	Manual	Solicitudes de subvención/acreditación	06 Publicación de la resolución provisional de seleccionadas, lista de reserva y rechazadas
SEPIE	Manual	Solicitudes de subvención/acreditación	01 Publicación de la resolución provisional de solicitudes admitidas y excluidas

Resoluciones

Solicitudes de cambios

Notificaciones de cambios

Plataforma de gestión ULISES: recursos de trámite y registro

 **ofrece tres funcionalidades esenciales para la gestión de cambios en un proyecto**



SOLICITUDES E INFORMES

Puerta de acceso a solicitudes de cambio de tipo administrativo, así como a fuerza mayor



REGISTRO ELECTRÓNICO

Clave para enviar al SEPIE las solicitudes firmadas por el representante legal



AYUDA/PLANTILLAS

Puerta de acceso a modelos para preparar las solicitudes que generan enmienda

Plataforma de gestión ULISES: recursos de trámite y registro

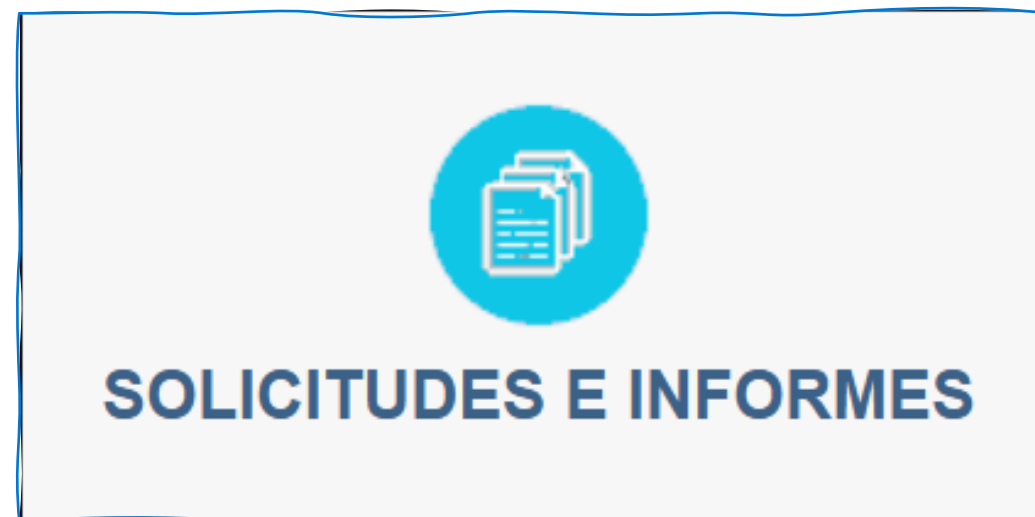

- Esta funcionalidad permite preparar **solicitudes** (ej.: solicitud de cambios), y descargar diferentes **documentos o informes** (ej.: informe periódico).
- Las opciones disponibles dependerá del tipo de proyecto y el momento de su ciclo de vida.

Plataforma de gestión ULISES: recursos de trámite y registro

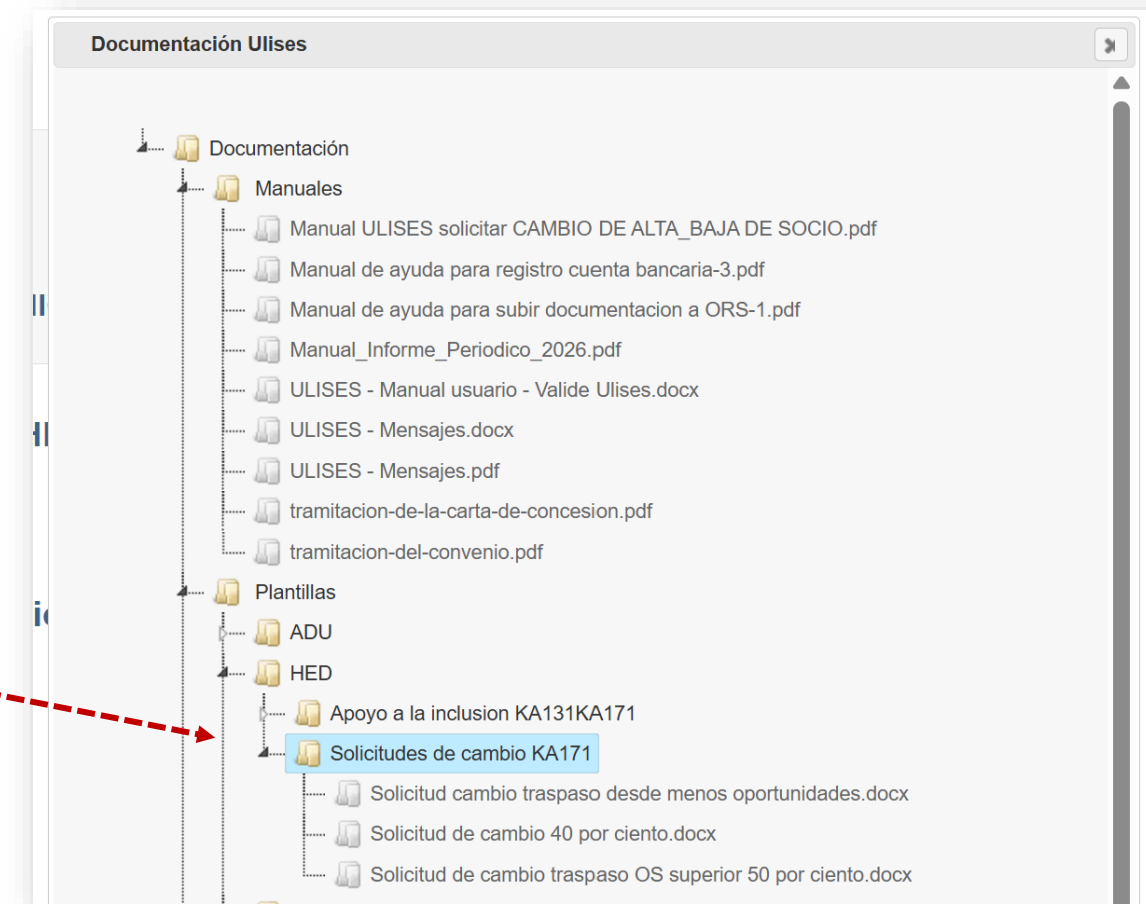
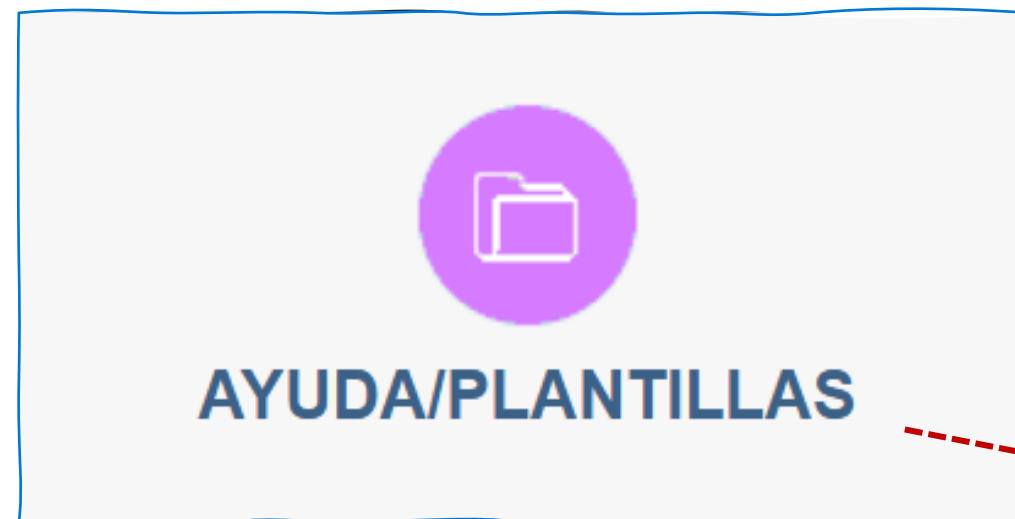

- Desde la funcionalidad **AYUDA/PLANTILLAS** se accede a:
 - Manuales** de utilidad para la gestión del proyecto (tramitación del convenio , informe periódico, etc.).
 - Plantillas** disponibles para la realización de solicitudes no automatizadas.

Plataforma de gestión ULISES: recursos de trámite y registro

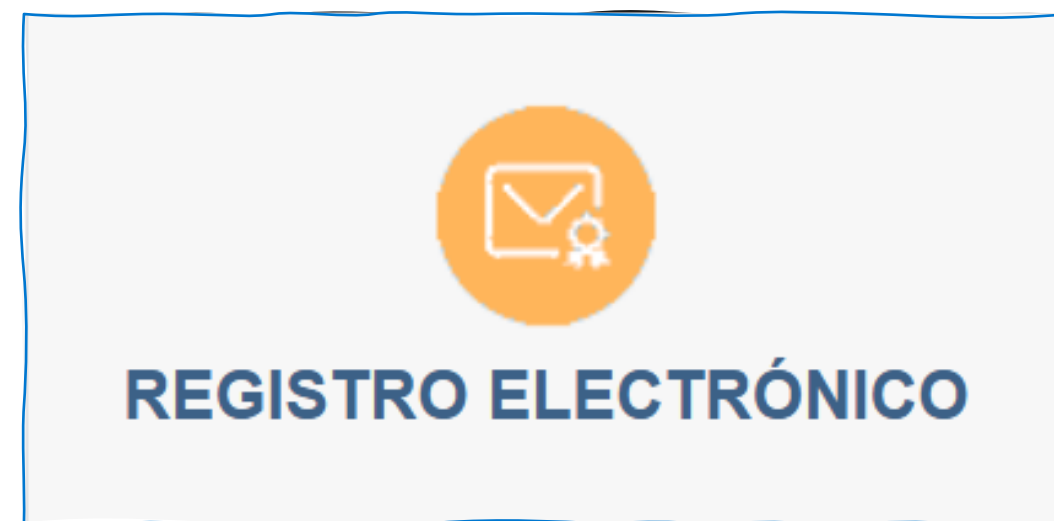

Registro electrónico del proyecto 2025-1-ES01-KA171-HED-000344979

Código proyecto: 2025-1-ES01-KA171-HED-000344979

Tipo de Trámite: Seleccione una opción

Asunto:

Haga click o deje aquí sus ficheros

Documentos a registrar

Registrar Cancelar

- ⦿ Todos los documentos que el beneficiario envía al SEPIE se deben remitir a través de este **REGISTRO ELECTRÓNICO** firmados electrónicamente con firma de representación jurídica.

Plataforma de gestión ULISES: recursos de trámite y registro

Gestión de solicitud de apoyo a inclusión

SOLICITUDES E INFORMES

REGISTRO ELECTRÓNICO

AYUDA/PLANTILLAS

Solicitud 2025

/ 2025-1-ES01-KA171-HED-00 / Solicitud de cambios

Seleccionar tipo de solicitud

- Cambio de representante legal y/o personas de contacto del proyecto
- Cambio de cuenta bancaria
- Cambio de dirección postal
- Cambio de duración y/o fecha de inicio del proyecto
- Cambio de nombre legal de la institución solicitante
- Cambio de NIF de la institución solicitante
- Alta de socio en un proyecto (solo multibeneficiarios)
- Alta/baja de institución de país asociado al proyecto (KA171)
- Fuerza Mayor
- Apoyo a la inclusión HED (KA171)

Presentación solicitud

Solicitud 2024

Documentación Ulises

- Documentación
 - Manuales
 - Plantillas
 - ADU
 - HED
 - Apoyo a la inclusion KA131KA171
 - 2021
 - 2022
 - 2023
 - 2024
 - Formulario solicitud apoyo inclusion KA131-HED 2024.pdf
 - Formulario solicitud apoyo inclusion KA171-HED 2024.pdf
 - Guia_solicitud_apoyo_inclusion_KA131-KA171_2024.pdf

Plataforma de gestión ULISES: recursos de trámite y registro



REGISTRO ELECTRÓNICO

Errores más comunes en el registro

REG04 – Versión anterior

Descargue la nueva versión, fírmela y regístrela

REG05 – Ya registrada

Genere otra solicitud en *Solicitudes e informes*

REG07 – Múltiples ficheros

Agrupe por tipo de trámite; una entrada registral por gestión



Plataforma de gestión ULISES: recursos de trámite y registro



REGISTRO ELECTRÓNICO

Errores más comunes en el registro

REG09 – Firma inválida

Firme en la caja del documento con certificado aceptado por SEPIE

REG08 – Falta documento oficial

Descargue el documento de Ulises, fírmelo con Adobe Reader y compruebe el campo *Tipo de trámite*

REG11 – Fichero alterado

Registre exactamente el fichero descargado de Ulises

REG14 – Falta ZIP

Adjunte la documentación en formato ZIP



Plataforma de gestión ULISES: recursos de comprobación

¿Qué es Valide SEPIE?

Herramienta disponible en Ulises que permite validar las firmas electrónicas antes de su registro.

Objetivo

Garantizar que los documentos estén correctamente firmados antes de continuar con el proceso de registro.

Beneficios

- Verificación previa de la validez de la firma.
- Detección de incidencias antes del registro.
- Reducción de errores y rechazos.

Flujo de uso:

Documento firmado → Valide SEPIE (Ulises) → Firma validada → Registro del documento

Plataforma de gestión ULISES: recursos de comprobación



VALIDE ULISES

Documento a validar

Validación del certificado y firma

Valide Ulises - 2026-1-ES01-KA171-HED-000

Elegir fichero

Validar PDF

Herramienta opcional para comprobar la validez del certificado digital de firma, así como otra información relevante antes del registro a través de Ulises.

Este apartado NO IMPLICA el registro/entrega del documento.

No implica un registro, ni
aprobación de solicitud

2. Ejemplo de un trámite: alta/baja de institución de país asociado

Alta/baja de institución de país asociado

PASO 1

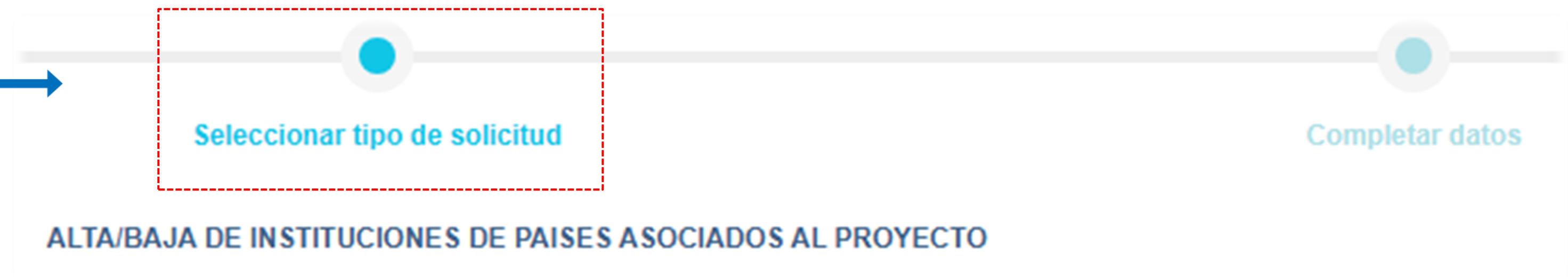

Seleccionamos la opción correspondiente del menú, y pulsamos “Siguiete” para continuar el trámite

- Cambio de NIF de la institución solicitante
- Alta de socio en un proyecto (solo multibeneficiarios)
- Enmienda Ucrania
- Alta/baja de institución de país asociado al proyecto (KA171)

Anterior

Siguiete

Finalizar solicitud

Cancelar

Alta/baja de institución de país asociado

PASO 2

Pulsamos el icono de añadir, introducimos los datos, especificamos la acción (alta o baja), y seleccionamos "Guardar"

País: Jordan

OID: E10187955

Nombre institución: GERMAN JORDANIAN UNIVERSITY

Email: info@gju.edu.jo

Acción: Alta Baja

Guardar



El Portal Erasmus+ y Cuerpo Europeo de Solidaridad ofrece un **buscador de organizaciones:**

<https://webgate.ec.europa.eu/erasmus-esc/index/organisations/search-for-an-organisation>

Alta/baja de institución de país asociado

PASO 3

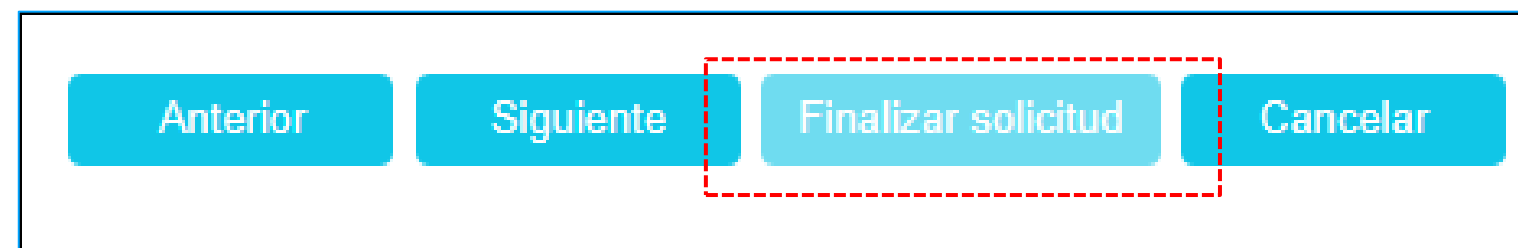

Al seleccionar “Finalizar solicitud” se genera un PDF que hemos de (1) descargar para su firma por el representante legal y (2) registrar a través del registro de ULISES.



Si todo está bien, el SEPIE notificará la **aprobación del cambio**, y actualizará los datos del proyecto.



3

Documentos de apoyo en el portal del SEPIE

Portal web del SEPIE: recursos en la página de inicio



Puerta de acceso a ULISES

Menú desplegable

Carrusel de novedades

Portal web del SEPIE: sección de Comunicación

MENÚ ▾

SEPIE
Erasmus+
Estudiar en España
Iniciativas
Comunicación

La sección de comunicación está repleta de contenidos de interés, destacando las subsecciones “Jornadas, ferias y eventos” y “Newsletter”



Para no perderse detalle, puede suscribirse en:

https://sepie.erasmusplus.gob.es/comunica/2020/suscripcion_newsletter/

Portal web del SEPIE: sección de Educación Superior



Pueden encontrar, entre otros, los siguientes recursos

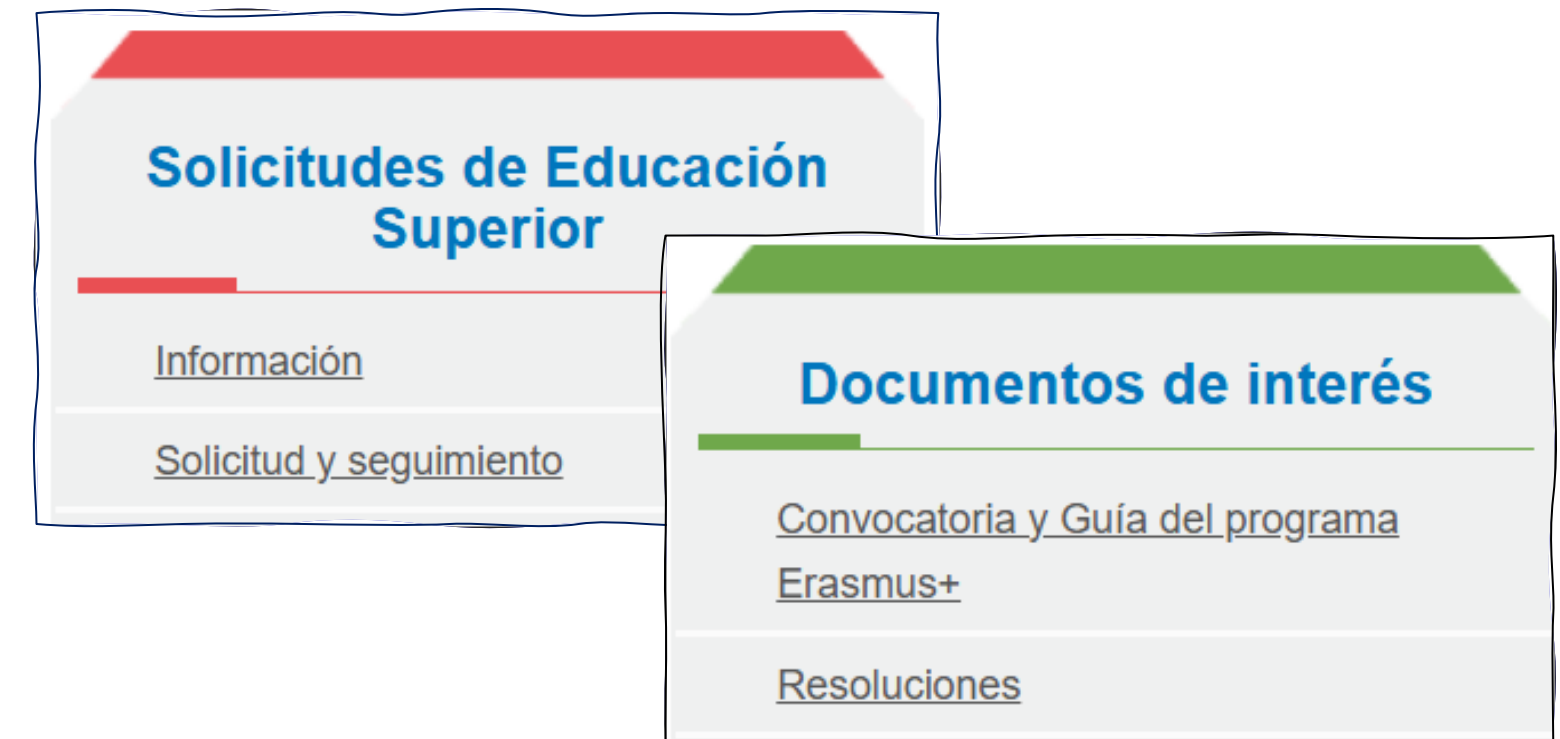

- Modelos de convenios de participantes
- Guía del Programa y Convocatorias
- Manual de Movilidad Internacional de Créditos
- Resoluciones de las distintas convocatorias

Educación Superior: manuales de gestión

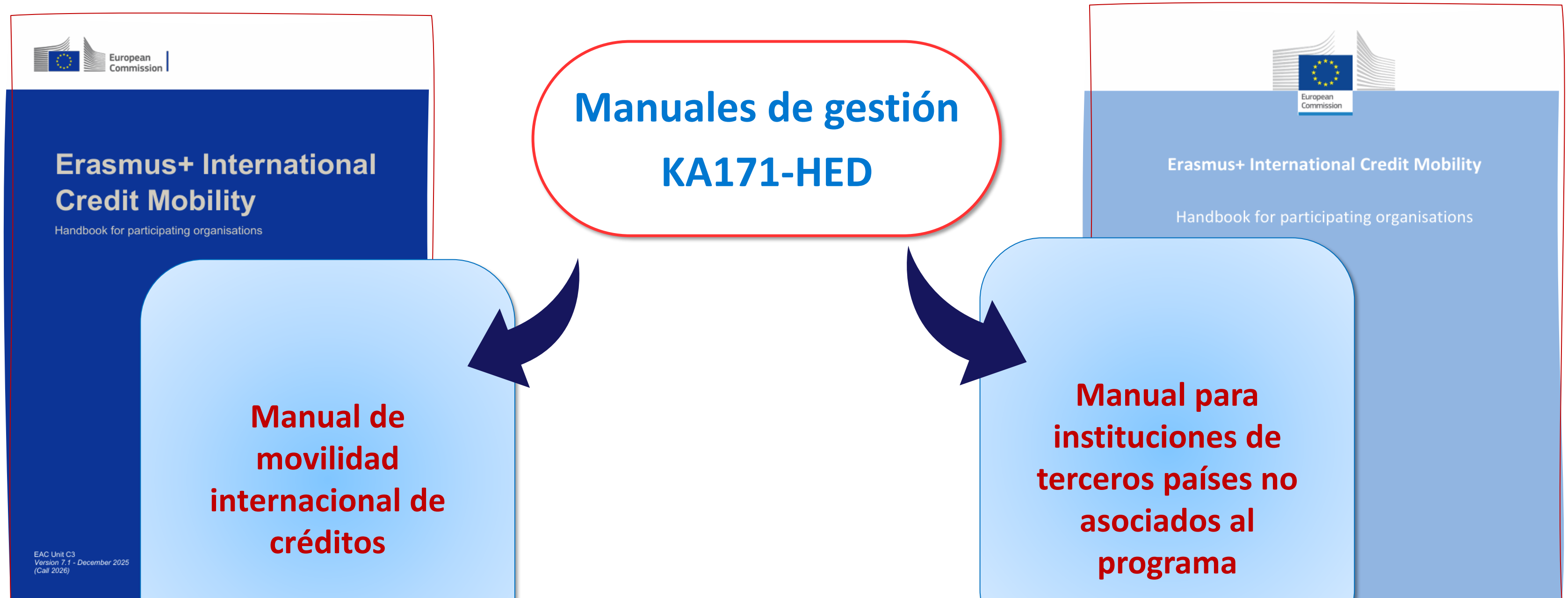

https://www.sepie.es/doc/convocatoria/2026/ka1/manual_de_icm_version_71_2026.pdf

https://erasmus-plus.ec.europa.eu/sites/default/files/2024-11/handbook-erasmus-icm_oct24-v6_1_en_0.pdf

4

Infografías KA171-HED

Infografías de las convocatorias KA171-HED

Resultados convocatoria Erasmus+ 2025



Como en ocasiones anteriores, próximamente se irán publicando las infografías de la **convocatoria KA171-HED 2026**

www.sepie.es

Comunicación/ Publicaciones/ Infografías

Infografías de financiación KA171-HED 2025 (I)

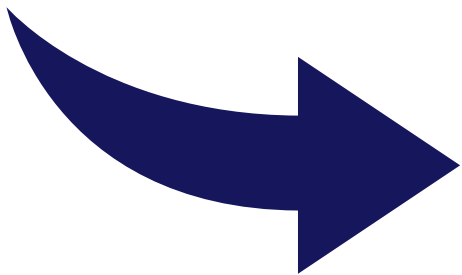
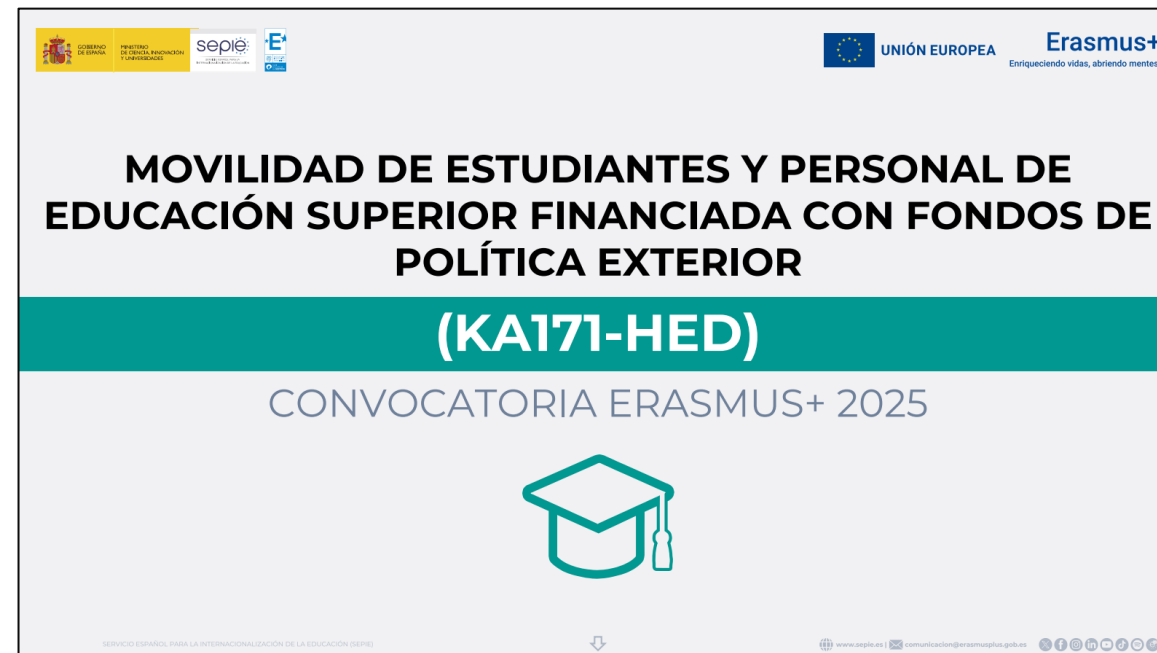

Ayudas individuales: Movilidades físicas de **estudiantes de larga duración** (2 a 12 meses)

- Movilidades hacia países no asociados al programa de las regiones 1 a 12
- Movilidades desde países no asociados al programa de las regiones 1 a 12

	IMPORTE BASE	AYUDAS ADICIONALES	
	ESTUDIOS	PRÁCTICAS	MENOS OPORTUNIDADES*
Movilidades hacia países no asociados al programa de las regiones 1 a 12	700 €/mes	no procede	+250 €/mes
Movilidades desde países no asociados al programa de las regiones 1 a 12	850 €/mes	no procede	+250 €/mes

Ayudas individuales: Movilidades físicas de **estudiantes de corta duración** (5 a 30 días)

- Movilidades hacia/desde países no asociados al programa de las regiones 1 a 12
 - Hasta el día 14
 - Del día 15 al 30

	IMPORTE BASE	AYUDAS ADICIONALES
	ESTUDIOS Y PRÁCTICAS	MENOS OPORTUNIDADES*
Hasta el día 14	79 €/día	+100 € para toda la movilidad
Del día 15 al 30	56 €/día	+150 € para toda la movilidad (No acumulable a la anterior)

Infografía de financiación KA171-HED 2025 (II)

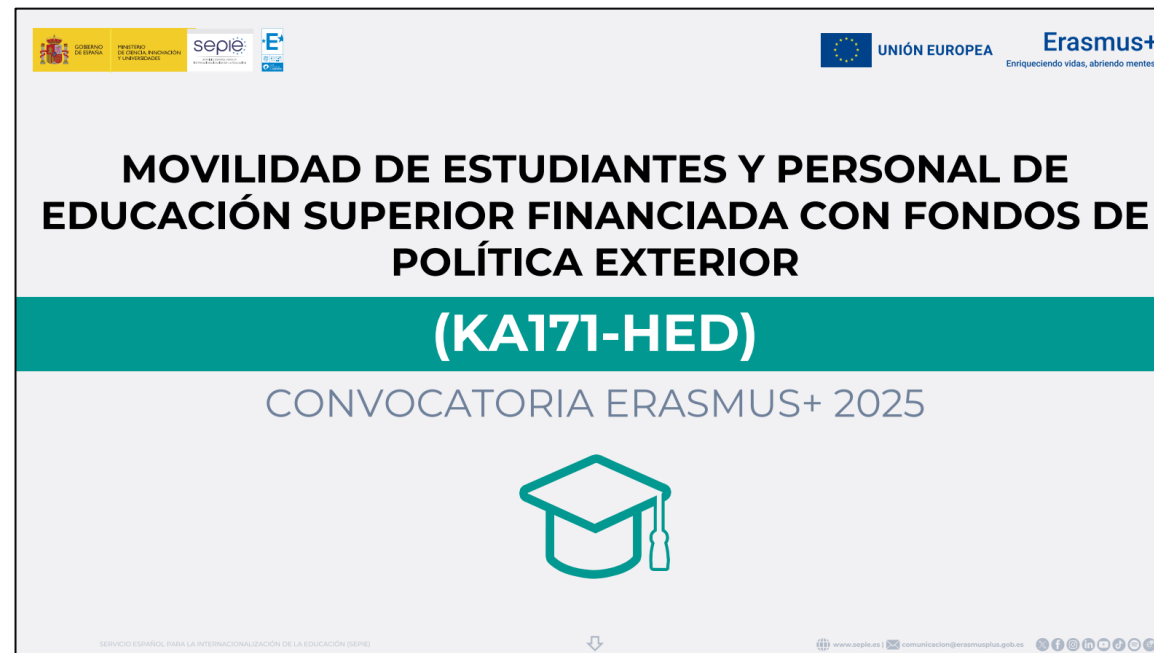

Ayudas individuales: Movilidades físicas de **personal** (hasta 60 días)

	HASTA EL DÍA 14	DEL DÍA 15 AL 60
Movilidades hacia países no asociados al programa de las regiones 1 a 12	190 €/día	70% del importe
Movilidades desde países no asociados al programa de las regiones 1 a 12	170 €/día	70% del importe

Distancias ¹	En caso de viaje ecológico	En caso de viaje no ecológico
Entre 10 y 99 km:	56 EUR por participante	28 EUR por participante
Entre 100 y 499 km:	285 EUR por participante	211 EUR por participante
Entre 500 y 1 999 km:	417 EUR por participante	309 EUR por participante
Entre 2 000 y 2 999 km:	535 EUR por participante	395 EUR por participante
Entre 3 000 y 3 999 km:	785 EUR por participante	580 EUR por participante
Entre 4 000 y 7 999 km:	1188 EUR por participante	1188 EUR por participante
8 000 km o más:	1735 EUR por participante	1735 EUR por participante

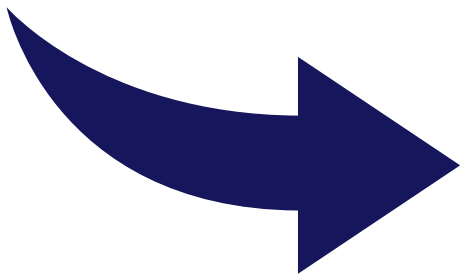

Recuerde: www.sepie.es
Comunicación/ Publicaciones/ Infografías

Infografía de cambios KA171-HED: tipos y procedimientos

TIPO DE CAMBIO	SOLICITUD*		RESPUESTA DE LA AN		
	SIN SOLICITUD A LA AN	PREVIA SOLICITUD A LA AN	CAMBIO ADMINISTRATIVO	AUTORIZACIÓN	ENMIENDA BILATERAL
Tipo de movilizaciones (de SMS a SMP; de STA a STT; de SM a ST y viceversa)	✓				
Nuevos tipos de movilizaciones inicialmente no incluidos en la solicitud (p.ej., corta duración; SMS; SMP; STA; STT)	✓				
Duración de movilizaciones	✓				
Movilizaciones entre países de la misma región incluidos en el convenio de subvención	✓				
Dirección de flujo hasta el 40%	✓				
Uso de hasta un 50% de OS para financiar movilizaciones de países incluidos en el convenio de subvención	✓				
Representante legal y/o personas de contacto del proyecto		✓	✓		
Cuenta bancaria		✓	✓		
Dirección postal		✓	✓		
Duración del proyecto		✓	✓		
Nombre legal de la institución solicitante		✓	✓		
CIF de la institución solicitante		✓	✓		✓
Alta de socio en un proyecto (solo consorcios)		✓	✓		
Cambio de datos de miembros del consorcio del proyecto		✓	✓		
Alta/baja de organización no académica de país asociado al proyecto		✓	✓		
Alta/baja de institución de país asociado al proyecto		✓	✓		
Causa de fuerza mayor		✓		✓	
Movilizaciones con Ucrania		✓			✓
Apoyo a la inclusión		✓			✓
Dirección de flujo superior al 40 %		✓			✓
Desde menos oportunidades hacia movilizaciones		✓			✓
Uso de más del 50 % de OS para financiar movilizaciones incluidas en el convenio de subvención		✓		✓	
Movilizaciones con las regiones o los países no incluidos en el convenio de subvención	⊘	⊘	⊘	⊘	⊘
Transferencias de presupuesto entre regiones	⊘	⊘	⊘	⊘	⊘
Transferencias de presupuesto de movilizaciones a OS	⊘	⊘	⊘	⊘	⊘
Transferencias para incrementar la ayuda de apoyo individual y/o viaje	⊘	⊘	⊘	⊘	⊘



*INSTRUCCIONES:

La solicitud de cambio se tramita a través de la Plataforma Ulises:

- Formularios y plantillas disponibles en los apartados: Solicitudes e Informes, y Ayuda/Plantillas
- La solicitud completada y firmada se envía a través del apartado: Registro electrónico



Infografías de solicitudes KA171-HED 2025

ACCIÓN CLAVE I (KAI) – EDUCACIÓN Y FORMACIÓN	SOLICITUDES 2025
EDUCACIÓN ESCOLAR	3.565
FORMACIÓN PROFESIONAL	1.139
EDUCACIÓN SUPERIOR	1.316
EDUCACIÓN DE PERSONAS ADULTAS	393
TOTAL	6.413

Permiten conocer la demanda de las distintas acciones y preparar su estrategia para próximas convocatorias

ACCIÓN	SOLICITUDES 2025	SOLICITUDES 2024	% CRECIMIENTO
KAI30-HED	12	14	-16,66 %
KAI31-HED	1.184	1.103	7,34 %
KAI71-HED	120	111	8,11 %
TOTAL	1.316	1.228	6,68 %

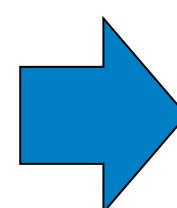

España se sitúa en **1er lugar** con **1.316 solicitudes recibidas**, seguida de Francia y Alemania. Por acciones clave:

- **KAI30-HED:** España ocupa el 2º lugar, tras Turquía
- **KAI31-HED:** España ocupa el 1er lugar
- **KAI71-HED:** España ocupa el 5º lugar

Infografías de solicitudes KA171-HED 2026

Solicitudes recibidas para proyectos de movilidad de las personas por motivos de aprendizaje en la convocatoria Erasmus+ 2026

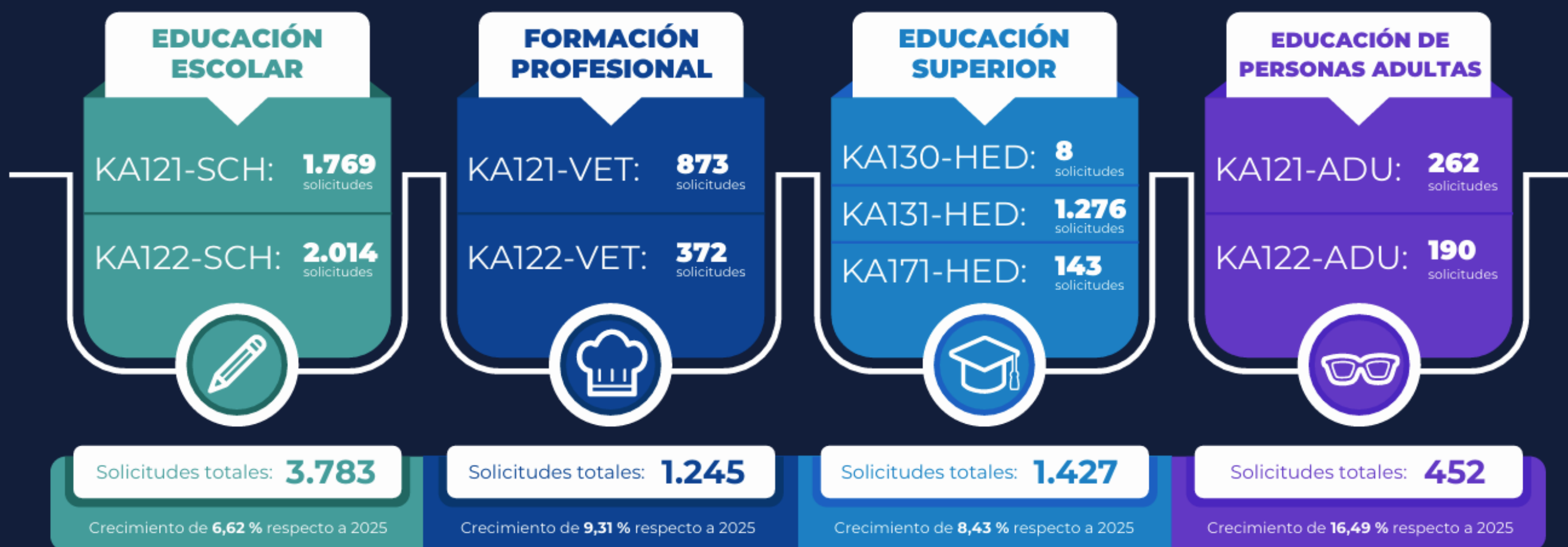

6.907 solicitudes recibidas en la actual convocatoria de 2026 para proyectos de movilidad, **un 8,07 % de incremento** respecto a 2025

¡Gracias por su atención!