



GOBIERNO
DE ESPAÑA

MINISTERIO
DE CIENCIA, INNOVACIÓN
Y UNIVERSIDADES

sepie

SERVICIO ESPAÑOL PARA LA
INTERNACIONALIZACIÓN DE LA EDUCACIÓN



UNIÓN EUROPEA

Erasmus+

Enriqueciendo vidas, abriendo mentes.

Presentación de la Convocatoria 2026

Madrid, 2 de febrero de 2026

D. José María Guarinos Pericás, jefe de servicio de gestión de proyectos KA1, Unidad de Formación Profesional, SEPIE.

Erasmus+

Enriqueciendo vidas, abriendo mentes.

Formación Profesional



Acción clave 1: proyectos de corta duración (KA122-VET)

Formación Profesional

Ofrecen la oportunidad de organizar diversas **actividades de movilidad** a lo largo de un **período de entre seis y dieciocho meses**

Proyectos de corta duración KA122-VET

Son la mejor opción para las organizaciones que solicitan Erasmus+ **por primera vez** o que solo desean organizar un **número reducido de actividades**

Proyecto de corta duración (KA122-VET)

Gracias a los proyectos Erasmus+, las organizaciones de educación y formación...

Transforman metodologías y espacios de trabajo

Desarrollan proyectos educativos de alto impacto

Aumentan los horizontes de su alumnado y de su profesorado

Establecen redes de cooperación por toda Europa

Y en definitiva, mejoran gracias a Erasmus+

Características proyectos de corta duración KA122-VET

Proyecto individual

Duración: 6 meses a 18 meses

Inicio de proyecto: lo establece cada institución (inicio siempre en 2026)

Movilidades: máximo 30 movilidades a países de la UE o adheridos al Programa Erasmus+

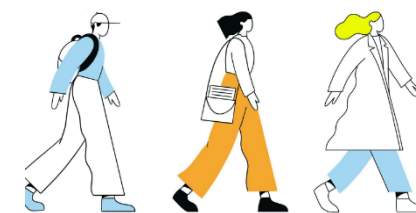

Tipos de movilidad: profesorado

- 1 ■ Aprendizaje por observación (de 2 a 60 días)
- Estancias de enseñanza o formación (de 2 a 365 días)
- 2 ■ Cursos y formación (de dos a diez días)

1 Es necesario determinar quién es el tutor principal en la organización de acogida. Un máximo de dos participantes pueden aprender del mismo tutor al mismo tiempo.

- 2
- La subvención total para «Cursos y formación» no podrá superar el 50 % de la subvención concedida al proyecto.
Excepción: Si la subvención total del proyecto es de hasta 40 000 EUR, el límite para cursos y formación será de 20 000 EUR.
 - Participantes financiados: Máximo de 3 personas de la misma organización de envío.
 - Cada persona podrá participar sólo en un curso por proyecto.

Tipos de movilidad: alumnado



Participación en concursos de capacidades profesionales en el ámbito de la EFP (de 1 a 10 días)

Movilidad para el aprendizaje de corta duración de estudiantes de EFP (de 10 a 89 días)

Movilidad para el aprendizaje de larga duración de estudiantes de EFP (ErasmusPro) (de 90 a 365 días)

✓ Movilidad en grupo de estudiantes de EFP (de 2 a 30 días, al menos 2 estudiantes de EFP por grupo)

- Un grupo de aprendientes puede realizar una **estancia de aprendizaje** en un proveedor de EFP asociado en el extranjero.
- Las actividades de aprendizaje deben ser **diseñadas en colaboración** entre la organización de envío y el proveedor de acogida.
- Durante toda la estancia, los aprendientes deben estar **acompañados por profesores, formadores u otro personal docente cualificado**.
- **Otros adultos de apoyo** pueden participar si es necesario para asistir al personal acompañante.

✓ **Idóneas para CPM y FPB**

Tipos de movilidad



Prioridad: movilidades de alumnado



Movilidad para el aprendizaje de larga duración de estudiantes de EFP (ErasmusPro) (de 90 a 365 días)



Movilidad para el aprendizaje de corta duración de estudiantes de EFP (de 10 a 89 días)



Visitas preparatorias



- Una **visita preparatoria** permite al personal de la organización de envío preparar mejor una movilidad de aprendientes o personal.
- Debe tener **justificación clara** y mejorar la **inclusión, alcance y calidad** de la movilidad.
- Puede organizarse para trabajar con nuevas organizaciones, preparar movilidad de larga duración o apoyar a participantes con **menos oportunidades**.
- **Participantes:** máximo **3 personas**;
- Con carácter excepcional, los aprendientes que vayan a participar en movilidad para el aprendizaje de larga duración y los participantes con menos oportunidades que participen en cualquier tipo de actividad pueden formar parte de las visitas preparatorias para sus actividades.

Organizaciones de apoyo

✓ Obligación de declararlas en la solicitud

✓ Obligación de contrato de servicios

✓ En contrato han de establecer que funciones de apoyo van a realizar



✓ No pueden realizar tareas fundamentales

http://sepie.es/doc/formacion-profesional/guia_para_trabajar_con_organizaciones_de_apoyo_es.pdf



Posibles dudas, escribid a :	Correo electrónico
Gestión del Proyecto	movilidad.fp@erasmusplus.gob.es
Necesidades Especiales o Costes Excepcionales	inclusion.fp@erasmusplus.gob.es

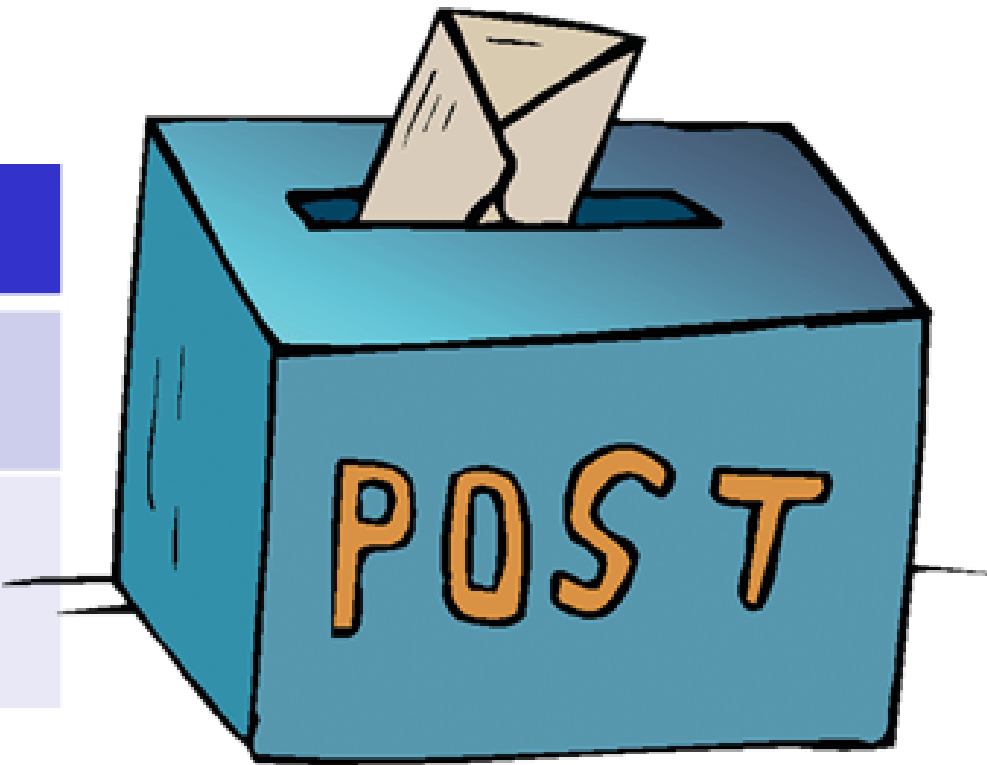



MINISTERIO
DE CIENCIA, INNOVACIÓN
Y UNIVERSIDADES



UNIÓN EUROPEA

Erasmus+

Enriqueciendo vidas, abriendo mentes.

¡Gracias por su atención!



SERVICIO ESPAÑOL PARA LA
INTERNACIONALIZACIÓN DE LA EDUCACIÓN



www.sepie.es



www.erasmusplus.gob.es



sepie@erasmusplus.gob.es

#ErasmusPlus

