

OPORTUNIDADES ERASMUS+ PARA ESTUDIANTES



MINISTERIO
DE CIENCIA, INNOVACIÓN
Y UNIVERSIDADES



UNIÓN EUROPEA

Erasmus+

Enriqueciendo vidas, abriendo mentes.



1 ¿Qué es Erasmus+?

Erasmus+ es el programa de la Unión Europea que **ofrece oportunidades** para todas las personas y en todos los sectores educativos:



Educación
Escolar



Formación
Profesional



Educación de
Personas Adultas



Educación
Superior

2 Objetivo

Promocionar la **movilidad educativa** de las personas y los colectivos, tanto del alumnado como del personal, así como la **cooperación**, la calidad, la inclusión y la equidad, la excelencia, la creatividad y la innovación a nivel de las organizaciones y las políticas a través del aprendizaje permanente, el desarrollo educativo, profesional y personal de las personas en los ámbitos de la educación y la formación, la juventud y el deporte, dentro de Europa y fuera de su territorio, contribuyendo así al crecimiento sostenible, al empleo de calidad y a la cohesión social, además de a impulsar la innovación y **fortalecer la identidad europea, la ciudadanía activa y la participación en la vida democrática.**

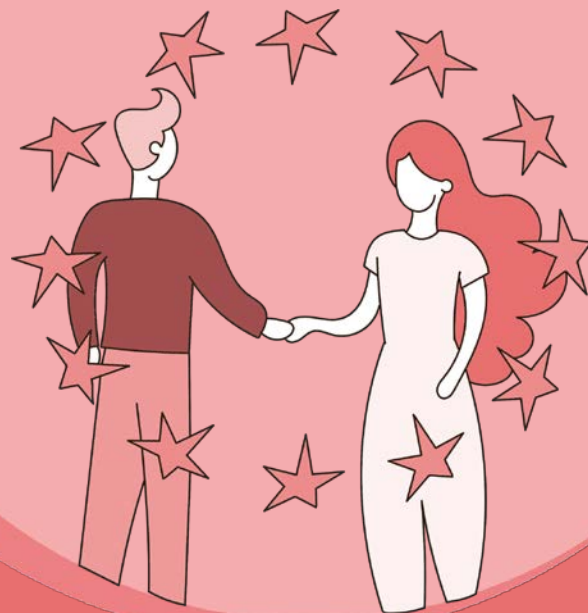

3 Estructura

El programa se articula en torno a tres líneas principales de actividad o Acciones clave (KA), y de la acción Jean Monnet:

KA1

ACCIÓN CLAVE 1:
movilidad de las
personas por motivos
de aprendizaje

KA2

ACCIÓN CLAVE 2:
cooperación entre
organizaciones e
instituciones

KA3

ACCIÓN CLAVE 3:
respaldo al desarrollo
de políticas y a la
cooperación



Acciones **JEAN
MONNET**

Presupuesto y prioridades

Erasmus+ 2021-2027 cuenta con un presupuesto de algo más de **28.000 millones EUR** para toda Europa. Erasmus+ es:



Países participantes del programa Erasmus+

Los 27 Estados miembros de la UE y los terceros países asociados al Programa siguientes: Islandia, Liechtenstein, Macedonia del Norte, Noruega, Serbia y Turquía. Además, dependiendo de las acciones, pueden participar terceros países no asociados al Programa (los demás países del mundo, divididos en 14 regiones distintas), en todos los sectores educativos.

La **cooperación con terceros países no asociados**, reservada hasta ahora a la **Educación Superior**, se amplía a la **Educación Escolar**, la **Formación Profesional** y la **Educación de Personas Adultas**. Se financiarán proyectos de movilidad y cooperación transfronteriza relacionados con el aprendizaje para **10 millones de personas de todas las edades y orígenes**.

¿Quién gestiona el programa Erasmus+?

La Comisión Europea (CE) es la responsable última del desarrollo del programa Erasmus+. Su ejecución se lleva a cabo con:

1. La gestión directa de las Acciones centralizadas por la CE o la Agencia Ejecutiva Europea de Educación y Cultura (EACEA).
2. La gestión indirecta de las Acciones descentralizadas por parte de las Agencias Nacionales establecidas en los países del programa Erasmus+. En España, el **SEPIE** es la Agencia Nacional para la gestión del programa Erasmus+ en los ámbitos de la educación y la formación.

Oportunidades para estudiantes

EDUCACIÓN ESCOLAR

TIPO DE INSTITUCIONES:

Todas las vinculadas a Educación Infantil, Primaria y Secundaria (ESO y Bachillerato).

TIPOS DE MOVILIDAD (para estudios) y duración:



APOYO INDIVIDUAL AL ALUMNADO:

- Entre 36 € y 48 € al día (desde el día 1 al 14)
- Entre 25 € y 34 € al día (desde el día 15 al 365)

APOYO INDIVIDUAL AL PERSONAL DOCENTE ACOMPAÑANTE:

- Entre 96 € y 124 € al día (desde el día 1 al 14)
- Entre 67 € y 87 € al día (desde el día 15 al 365)

AYUDAS DE VIAJE:

- Viaje estándar: entre 28 € y 1.735 €
- Viaje ecológico: entre 56 € y 1.735 €

FORMACIÓN PROFESIONAL

TIPO DE INSTITUCIONES:

Sistema de FP (incluyendo artes plásticas y diseño y enseñanzas deportivas): Grados A, B, C (certificados profesionales), Grado D (básico y medio) y Grado E (medio). Conservatorios profesionales de música y danza. FP para el empleo. Cursos de Formación Profesional incluidos en el Catálogo de Especialidades Formativas (Servicio Público de Empleo Estatal – SEPE) con un periodo de formación práctica integrado.

TIPOS DE MOVILIDAD para estudiantes y recién titulados en empresa o centros homólogos de FP con una duración de:



APOYO INDIVIDUAL A ESTUDIANTES:

- Entre 51 € y 70 € al día (desde el día 1 al 14)
- Entre 36 € y 49 € al día (desde el día 15 al 365)

AYUDAS DE VIAJE:

- Viaje estándar: entre 28 € y 1.735 €
- Viaje ecológico: entre 56 € y 1.735 €



Los **Proyectos KA121-VET** pueden realizar movilizaciones internacionales.

Oportunidades para estudiantes

EDUCACIÓN SUPERIOR

TIPO DE INSTITUCIONES: Todas las que imparten las siguientes enseñanzas: universitaria, artísticas superiores, formación profesional de grado superior, profesionales de artes plásticas y diseño de grado superior y deportivas de grado superior, así como otras organizaciones vinculadas a estas.

TIPOS DE MOVILIDAD, tanto hacia la Unión Europea y terceros países asociados al Programa como hacia el resto del mundo, con fondos del programa Erasmus+ de política interior de la UE (para estudios y prácticas y prácticas en empresas para recién titulados) y duración:



APOYO INDIVIDUAL A ESTUDIANTES:

LARGA DURACIÓN:

entre 250 € y 674 € al mes.

Los que realicen prácticas en empresas recibirán 150 € adicionales al mes.

CORTA DURACIÓN:

56 € o 79 € al día, según duración.

Comunidad Autónoma de CANARIAS: 786 € (estudios) y 936 € al mes (prácticas) para movilidades de larga duración.

ESTUDIANTES CON MENOS OPORTUNIDADES: 250 € adicionales al mes (movilidades de larga duración) y 100 € o 150 € (movilidades de corta duración).

AYUDAS DE VIAJE:

Entre 28 € y 1.735 €

EDUCACIÓN DE PERSONAS ADULTAS

TIPO DE INSTITUCIONES:

Todas las que imparten de manera estable algún tipo de educación o formación dirigida a personas adultas, tales como CEPA, EOI, asociaciones, bibliotecas, museos, etc.

APOYO INDIVIDUAL A ESTUDIANTES:

- Entre 93 € y 127 € al día (desde el día 1 al 14)
- Entre 65 € y 89 € al día (desde el día 15 al 30)

TIPOS DE MOVILIDAD Y DURACIÓN:



APOYO INDIVIDUAL AL PERSONAL ACOMPAÑANTE:

- Entre 96 € y 124 € al día (desde el día 1 al 14)
- Entre 67 € y 87 € al día (desde el día 15 al 30)

AYUDAS DE VIAJE:

- Viaje estándar: entre 28 € y 1.735 €
- Viaje ecológico: entre 56 € y 1.735 €

Si estás interesado/a en participar en Erasmus+, pregunta en tu centro educativo, universidad o institución. **“ENTENDER LO QUE ES EUROPA EMPIEZA CON ERASMUS+”**