ERASMUS+: 35 AÑOS DE ÉXITOS

Erasmus+ cumple 35 años de historia y lo celebra siendo un Programa más inclusivo, más digital, más activo en la participación democrática y mucho más concienciado con el medio ambiente y el cambio climático. En sus ya 35 años de trayectoria, este Programa se ha convertido en el faro de la construcción europea con ya más de 10 millones de personas que han transformado sus vidas gracias a Erasmus+.

Desde sus inicios en 1987, la evolución de las movilidades de estudiantes y personal de Educación Superior ha crecido exponencialmente, desde las 96.965 movilidades de estudiantes en 1987 hasta los 297.548 en 2020. En relación con el personal, desde las 13.445 en los años 2000 se ha llegó hasta 42.412 en 2020.

Erasmus+ contempla 855.345 participantes de Educación Superior, teniendo en cuenta los diferentes programas que aglutina: LLP, Sócrates, Erasmus+ (2014-2020), Erasmus+ (2021-2027).

Los últimos datos facilitados por la Comisión Europea, relativos al curso 2019-2020, muestran que Erasmus+ es más internacional, con 137 países asociados al Programa en todo el mundo que participaron en proyectos de movilidad y cooperación.

Fuente: Comisión Europea

En ese mismo curso académico, el 61 % de mujeres y 39 % de hombres de Educación Superior con una edad media de 22,5 años participaron en el Programa, con una estancia en el extranjero de 5,18 meses y una ayuda mensual de 374 €.

Fuente: Comisión Europea

Por otro lado, según el Informe Anual Erasmus+ 2020, que también incluye datos generales relativos al curso 2019-2020, el Programa contó con un presupuesto de 3,8 mil millones de euros, para financiar alrededor de 26.300 proyectos de las cerca de 125.000 organizaciones de educación y formación, que ofrecieron casi 955.000 oportunidades de estudio, formación y docencia en el extranjero en todos los sectores educativos.

Fuente: Informe Anual 2020. Comisión Europea

Concretamente en España, más de 190 millones de euros sirvieron para financiar más de 2.360 proyectos de educación y formación.

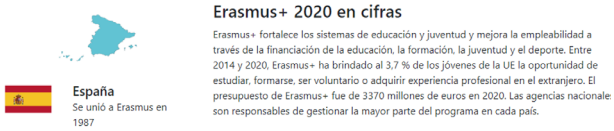

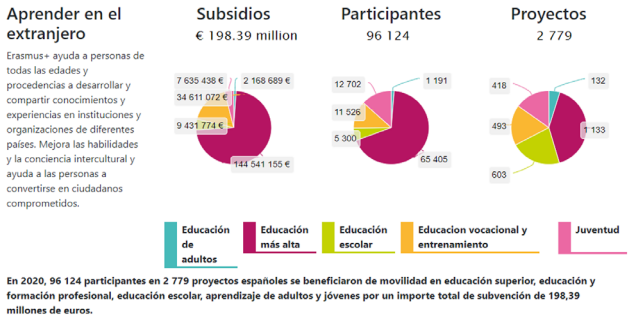

Fuente: Informe Anual 2020. Comisión Europea

Además, se llevaron a cabo 102 proyectos de desarrollo de capacidades, 29 másteres conjuntos Erasmus Mundus, 58 proyectos de cooperación, 82 asociaciones de colaboración y 41 proyectos de inclusión social.

Fuente: Informe Anual 2020. Comisión Europea

En el ámbito de la Educación Superior, nuestro país continúa situándose como primer destino europeo en recepción de estudiantes, con 48.203 movilidades, muy por delante de Francia, Alemania, Italia o Reino Unido. Además, es el tercer país de envío de estudiantes en Educación Superior, solo por detrás de Alemania y Francia.

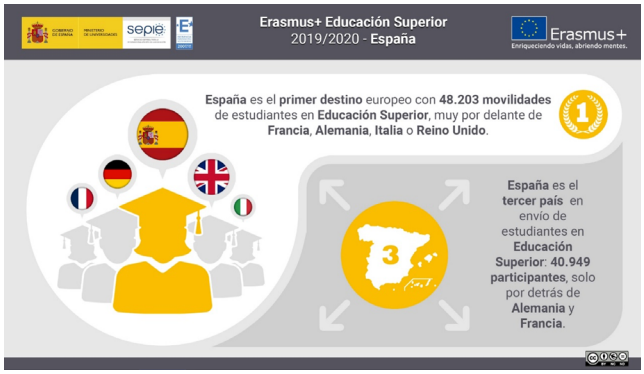

Fuente: Informe Anual 2020. Comisión Europea

Si nos centramos en la satisfacción de los participantes en el anterior programa Erasmus+ 2014-2020, los participantes destacan el reconocimiento formal, la mejora de habilidades y de la empleabilidad.

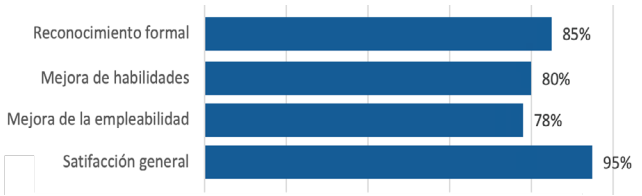

Fuente: Comisión Europea

La motivación general para participar en Erasmus+ nace de la mejora de la competencia lingüística, si bien el desarrollo de capacidades blandas y el aprendizaje en diferentes contextos también se consideran esenciales.

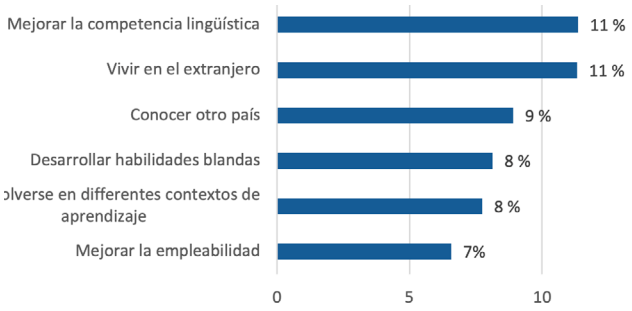

Fuente: Comisión Europea

La gran mayoría de participantes destacó la capacidad de adaptarse a nuevas situaciones, cooperación con otras culturas, el hecho de ser más tolerante y desarrollar habilidades sociales como competencias desarrolladas durante su participación en el Programa.

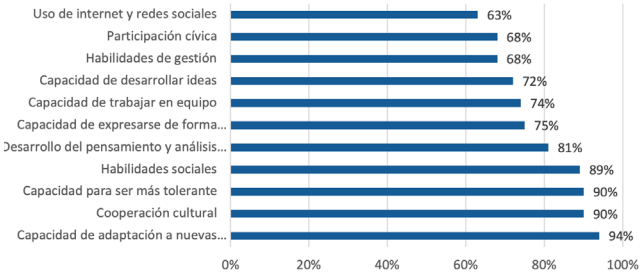

Fuente: Comisión Europea

En este nuevo programa Erasmus+ 2021-2027 se pretende llegar aún más lejos, ofreciendo oportunidades para todas las personas en todos los sectores educativos (pulsa en cada imagen para descubrirlas).

¡Celebra con nosotros el 35º aniversario Erasmus+ en el marco del Año Europeo de la Juventud! Súmate a las distintas actividades que estamos realizando en nuestras redes sociales y página web. Erasmus+ ha ido sembrado las semillas de la Europa que todos queremos y necesitamos, y cuyos frutos vamos recogiendo entre todos, ¿te lo vas a perder?